



FLORANANDA IND. E COM. DE COSMÉTICOS E PRODUTOS NATURAIS LTDA ME
Rua Elias Bichara Tabbal, 736. Jd. América - Jaú, SP
CEP:17210-680 | Indústria Brasileira
+55 (14) 34160822 SAC: sac@bioessencia.com.br
www.bioessencia.com.br @bio_essencia

CERTIFICADO DE ANÁLISE

Óleo essencial Orgânico de Eucalipto Globulus (*Eucalyptus globulus*)

| | |
|---------------------------|---|
| LOTE | 220601/O |
| DATA DE VALIDADE | 04/2024 |
| DATA DE FABRICAÇÃO | 04/2021 |
| ORIGEM | BRASIL |
| MÉTODO DE EXTRAÇÃO | DESTILAÇÃO POR ARRASTE À VAPOR DAS FOLHAS |
| RESULTADO | APROVADO |

| TESTE | ESPECIFICAÇÕES | RESULTADOS |
|----------------------------------|-------------------|------------|
| ASPECTO | LIQUÍDO | OK |
| COR | INCOLOR A AMARELO | OK |
| ODOR | CARACTERÍSTICO | OK |
| DENSIDADE (20°C) | 0,906 – 0,925 | 0,916 |
| ÍNDICE DE REFRAÇÃO (20°C) | 1,458 – 1,470 | 1,461 |

Armazenar em local seco, longe de umidade e do calor, protegido da luz, em recipiente original bem vedado.

Não contem OGM, nem foi utilizado para teste em animais.

Produto Orgânico 100% puro, isento de solvente e diluente.
Segundo RDC 481/99, não suscetível à contaminação microbológica.

Responsável Técnica: Gorete Vieira de Souza - CRQ 044100922



Produto Orgânico certificado pelo IBD.



FLORANANDA IND. E COM. DE COSMÉTICOS E PRODUTOS NATURAIS LTDA ME
 Rua Elias Bichara Tabbal, 736. Jd. América - Jaú, SP
 CEP:17210-680 | Indústria Brasileira
 +55 (14) 34160822 SAC: sac@bioessencia.com.br
 www.bioessencia.com.br @bio_essencia

Este documento apresenta uma cópia idêntica da cromatografia disponibilizada pelo fornecedor.

Óleo essencial Orgânico de Eucalipto Citriodora (*Eucalyptus citriodora*)
 Lote: 220601/O

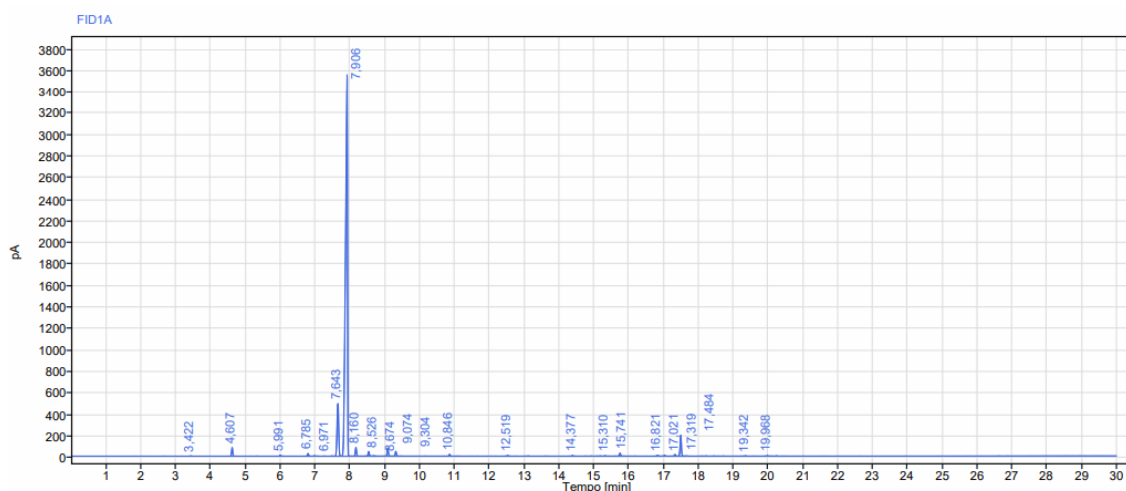

| Sinal: FID1A | | | | | | | |
|--------------|------|---------------|-----------------|---------|-------|----------------|--|
| RT [min] | Tipo | Largura [min] | Área | Altura | Área% | Nome | |
| 3,422 | BB | 0,12 | 5,51 | 3,08 | 0,03 | | |
| 4,607 | BB | 0,25 | 170,58 | 80,58 | 1,00 | Alfa Pineno | |
| 5,991 | BB | 0,19 | 22,33 | 9,52 | 0,13 | | |
| 6,785 | BB | 0,15 | 54,60 | 24,84 | 0,32 | Beta Pineno | |
| 6,971 | BB | 0,10 | 10,11 | 4,49 | 0,06 | | |
| 7,643 | BB | 0,20 | 1593,38 | 490,10 | 9,30 | Limoneno | |
| 7,906 | BB | 0,35 | 13993,44 | 3528,89 | 81,67 | Cineol | |
| 8,160 | BB | 0,24 | 174,95 | 81,01 | 1,02 | | |
| 8,526 | BB | 0,16 | 97,10 | 42,76 | 0,57 | | |
| 8,674 | BB | 0,12 | 7,13 | 3,10 | 0,04 | | |
| 9,074 | BB | 0,24 | 174,37 | 76,28 | 1,02 | | |
| 9,304 | BB | 0,27 | 103,77 | 44,90 | 0,61 | Gama Terpineno | |
| 10,846 | BB | 0,14 | 39,75 | 16,38 | 0,23 | Paracimene | |
| 12,519 | BB | 0,19 | 16,65 | 5,50 | 0,10 | | |
| 14,377 | BB | 0,23 | 15,52 | 5,83 | 0,09 | | |
| 15,310 | BB | 0,26 | 11,08 | 4,12 | 0,06 | | |
| 15,741 | BB | 0,16 | 69,60 | 27,78 | 0,41 | | |
| 16,821 | BB | 0,19 | 20,67 | 7,76 | 0,12 | | |
| 17,021 | BB | 0,16 | 19,17 | 7,03 | 0,11 | | |
| 17,319 | BB | 0,17 | 37,20 | 15,27 | 0,22 | | |
| 17,484 | BB | 0,21 | 477,04 | 195,56 | 2,78 | Alfa Terpineol | |
| 19,342 | BB | 0,09 | 6,39 | 2,77 | 0,04 | | |
| 19,968 | BB | 0,31 | 12,84 | 4,16 | 0,07 | | |
| Soma | | | 17133,18 | | | | |



FLORANANDA IND. E COM. DE COSMÉTICOS E PRODUTOS NATURAIS LTDA ME
Rua Elias Bichara Tabbal, 736. Jd. América - Jaú, SP
CEP:17210-680 | Indústria Brasileira
+55 (14) 34160822 SAC: sac@bioessencia.com.br
www.bioessencia.com.br @bio_essencia

Este documento apresenta uma cópia idêntica da cromatografia disponibilizada pelo fornecedor.