



FLORANANDA IND. E COM. DE COSMÉTICOS E PRODUTOS NATURAIS LTDA ME
Rua Elias Bichara Tabbal, 736. Jd. América - Jaú, SP
CEP:17210-680 | Indústria Brasileira
+55 (14) 34160822 SAC: sac@bioessencia.com.br
www.bioessencia.com.br @bio_essencia

CERTIFICADO DE ANÁLISE

Óleo essencial de Sálvia Sclaréia (*Salvia sclarea*)

LOTE	230825
DATA DE VALIDADE	09/2025
DATA DE FABRICAÇÃO	09/2022
ORIGEM	RÚSSIA
MÉTODO DE EXTRAÇÃO	DESTILAÇÃO À VAPOR DA FLORES ALTAS
RESULTADO	APROVADO

TESTE	ESPECIFICAÇÕES	RESULTADOS
ASPECTO	LÍQUIDO	OK
COR	AMARELO PÁLIDO À AMARELO	OK
ODOR	CARACTERÍSTICO	OK
DENSIDADE (20°C)	0,890 - 0,910	0,896
ÍNDICE DE REFRAÇÃO (20°C)	1,450 - 1,470	1,460

Armazenar em local seco, longe de umidade e do calor, protegido da luz, em recipiente original bem vedado.

Não contem OGM, nem foi utilizado para teste em animais.

Produto 100% puro, isento de solvente e diluente.

Segundo RDC 481/99, não suscetível à contaminação microbiológica.

Responsável Técnica: Gorete Vieira de Souza - CRQ 044100922



Produto certificado pelo IBD.



FLORANANDA IND. E COM. DE COSMÉTICOS E PRODUTOS NATURAIS LTDA ME
 Rua Elias Bichara Tabbal, 736. Jd. América - Jaú, SP
 CEP:17210-680 | Indústria Brasileira
 +55 (14) 34160822 SAC: sac@bioessencia.com.br
 www.bioessencia.com.br @bio_essencia

Este documento apresenta uma cópia idêntica da cromatografia disponibilizada pelo fornecedor.

CROMATOGRAFIA

Óleo essencial de Sálvia Sclaréia (*Salvia sclarea*)

Lote: 230825

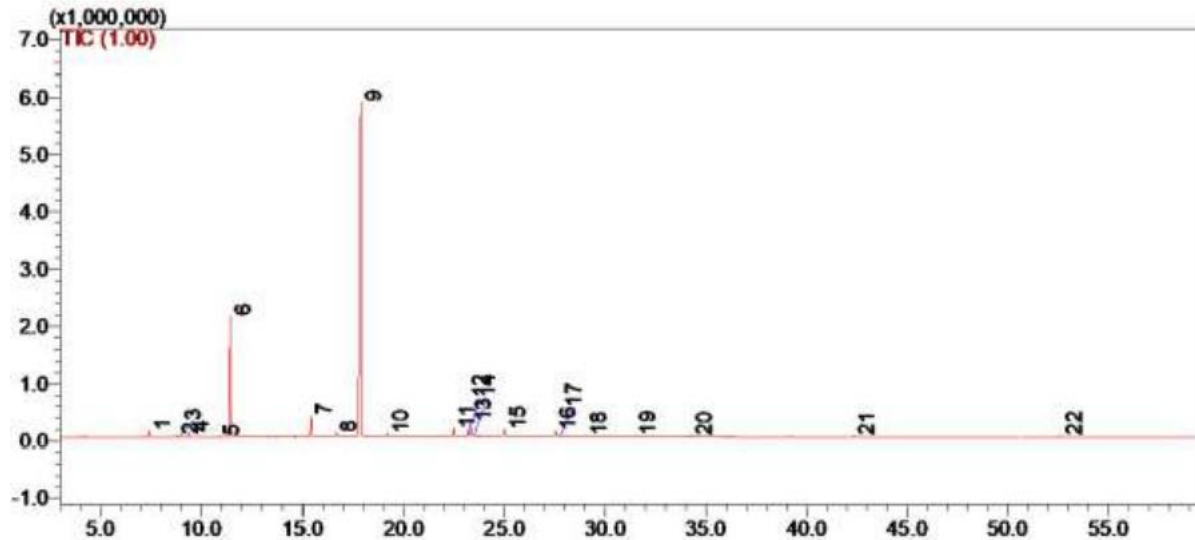

#	Ret.	Kovats	Area (%)	Compound
1	7.40	988	0.69	myrcene
2	8.78	1030	0.24	limonene
3	8.97	1035	0.23	(Z)- β -ocimene
4	9.36	1046	0.48	(E)- β -ocimene
5	10.85	1084	0.13	terpinolene
6	11.43	1097	15.87	linalool
7	15.40	1192	2.82	α -terpineol
8	16.65	1222	0.58	unidentified
9	17.86	1250	71.42	linalyl acetate
10	19.19	1280	0.37	unidentified
11	22.47	1356	1.09	neryl acetate
12	23.17	1372	0.56	α -copaene
13	23.32	1375	2.03	geranyl acetate
14	23.51	1379	0.21	β -bourbonene
15	25.00	1414	1.02	trans- β -caryophyllene
16	27.52	1475	0.89	unidentified
17	27.79	1482	0.14	eremophyllene
18	29.03	1511	0.15	δ -cadinene
19	31.49	1575	0.23	unidentified
20	34.26	1647	0.15	unidentified
21	42.37	1874	0.24	unidentified
22	52.66	2202	0.46	sclareol