



FLORANANDA IND. E COM. DE COSMÉTICOS E PRODUTOS NATURAIS LTDA ME
Rua Elias Bichara Tabbal, 736. Jd. América - Jaú, SP
CEP:17210-680 | Indústria Brasileira
+55 (14) 34160822 SAC: sac@bioessencia.com.br
www.bioessencia.com.br @bio_essencia

CERTIFICADO DE ANÁLISE

Óleo essencial de Sálvia Sclaréia (*Salvia sclarea*)

LOTE	220217
DATA DE VALIDADE	09/2021
DATA DE FABRICAÇÃO	09/2024
ORIGEM	CHINA
MÉTODO DE EXTRAÇÃO	DESTILAÇÃO À VAPOR DA FLORES ALTAS
RESULTADO	APROVADO

TESTE	ESPECIFICAÇÕES	RESULTADOS
ASPECTO	LÍQUIDO	OK
COR	AMARELO PÁLIDO À AMARELO	OK
ODOR	CARACTERÍSTICO	OK
DENSIDADE (20°C)	0,890 – 0,910	0,896
ÍNDICE DE REFRAÇÃO (20°C)	1,450 – 1,470	1,458

Armazenar em local seco, longe de umidade e do calor, protegido da luz, em recipiente original bem vedado.

Não contem OGM, nem foi utilizado para teste em animais.

Produto 100% puro, isento de solvente e diluente.

Segundo RDC 481/99, não suscetível à contaminação microbiológica.

Responsável Técnica: Gorete Vieira de Souza - CRQ 044100922



Produto certificado pelo IBD.



FLORANANDA IND. E COM. DE COSMÉTICOS E PRODUTOS NATURAIS LTDA ME
 Rua Elias Bichara Tabbal, 736. Jd. América - Jaú, SP
 CEP:17210-680 | Indústria Brasileira
 +55 (14) 34160822 SAC: sac@bioessencia.com.br
 www.bioessencia.com.br @bio_essencia

Este documento apresenta uma cópia idêntica da cromatografia disponibilizada pelo fornecedor.

CROMATOGRAFIA

Óleo essencial de Sálvia Sclaréia (*Salvia sclarea*)

Lote: 220217

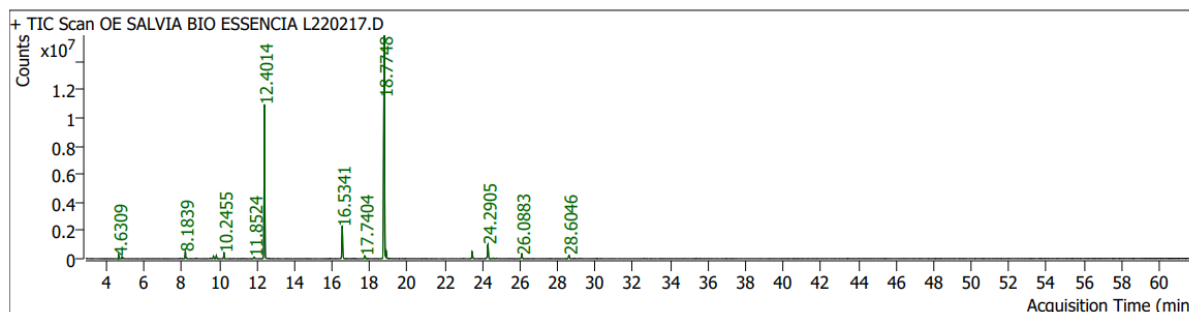

Pk #	RT Min	Compound Name	CAS#	Peak Area	Component RI	Library RI	Match Factor	% of Total
2	4.6309	HEXENOL<(Z)-3->	928-96-1	376248.4	868	868	98.26	0.32
3	4.8146	2-Hexen-1-ol (trans)	928-95-0	189302.2	874	-	98.09	0.16
						1933004799		
11	8.1839	Myrcene	123-35-3	1216929.7	988	-	99.26	1.03
						372179199		
12	8.2617	7.52 Linalool oxide<dehydroxy-trans->	54750-70-8	127064.5	991	-	79.64	0.11
16	9.6801	D-LIMONENE	5989-27-5	500869.7	1030	1031	98.67	0.42
17	9.8356	3,7-Dimethyl-1,3,6-octatriene; ocimene	3338-55-4	572369.7	1034	-	98.51	0.48
						553074175		
18	10.2455	3-Carene	13466-78-9	1099243.4	1045	-	96.71	0.93
21	11.8524	TERPINOLENE	586-62-9	390529.6	1087	1113	96.32	0.33
23	12.4014	LINALOOL	78-70-6	34547216.2	1102	1101	99.01	29.16
30	16.5341	alpha-Terpineol	10482-56-1	7641775.1	1199	1540388865	99.29	6.45
32	17.7404	16.97 Nerol	106-25-2	666766.0	1227	-	96.15	0.56
34	18.7748	LINALYL ACETATE	115-95-7	60976512.6	1250	1250	99.59	51.47
35	18.8620	17.95 Geraniol	106-24-1	1539167.5	1252	-	86.75	1.30
42	23.4564	NERYL ACETATE	141-12-8	1489933.2	1359	-	99.16	1.26
43	24.2905	Geranyl acetate	105-87-3	3382499.9	1379	-	98.50	2.85
44	24.5780	(-)-.beta.-Bourbonene	5208-59-3	133973.7	1386	-	90.73	0.11
47	26.0883	beta-Caryophyllene	87-44-5	1008315.0	1422	1293976065	98.99	0.85
51	28.6046	25.90 Copaene<beta->	18252-44-3	892081.7	1483	-	91.78	0.75