



FLORANANDA IND. E COM. DE COSMÉTICOS E PRODUTOS NATURAIS LTDA ME  
Rua Elias Bichara Tabbal, 736. Jd. América - Jaú, SP  
CEP:17210-680 | Indústria Brasileira  
+55 (14) 34160822 SAC: sac@bioessencia.com.br  
www.bioessencia.com.br @bio\_essencia

## CERTIFICADO DE ANÁLISE

Óleo essencial de Rosa (*Rosa centifolia*)

<b>LOTE</b>	231202
<b>DATA DE VALIDADE</b>	11/2025
<b>DATA DE FABRICAÇÃO</b>	11/2022
<b>ORIGEM</b>	FRANÇA
<b>MÉTODO DE EXTRAÇÃO</b>	DESTILAÇÃO À VAPOR DAS FLORES
<b>RESULTADO</b>	APROVADO

<b>TESTE</b>	<b>ESPECIFICAÇÕES</b>	<b>RESULTADOS</b>
<b>ASPECTO</b>	LIQUÍDO	OK
<b>COR</b>	INCOLOR À AMARELO PÁLIDO	OK
<b>ODOR</b>	ROSA, PICANTE	OK
<b>DENSIDADE (20°C)</b>	0.870 - 0.890	0.876
<b>ÍNDICE DE REFRAÇÃO (20°C)</b>	1.466 - 1.469	1.466

Armazenar em local seco, longe de umidade e do calor, protegido da luz, em recipiente original bem vedado.

Não contem OGM, nem foi utilizado para teste em animais.

Produto Orgânico 100% puro, isento de solvente e diluente.  
Segundo RDC 481/99, não suscetível à contaminação microbológica.

Responsável Técnica: Gorete Vieira de Souza - CRQ 044100922



Produto certificado pelo IBD.



FLORANANDA IND. E COM. DE COSMÉTICOS E PRODUTOS NATURAIS LTDA ME  
 Rua Elias Bichara Tabbal, 736. Jd. América - Jaú, SP  
 CEP:17210-680 | Indústria Brasileira  
 +55 (14) 34160822 SAC: sac@bioessencia.com.br  
 www.bioessencia.com.br @bio\_essencia

Este documento apresenta uma cópia idêntica da cromatografia disponibilizada pelo fornecedor.

## CROMATOGRAFIA

Óleo de Rosa (*Rosa centifolia*)

Lote: 231202

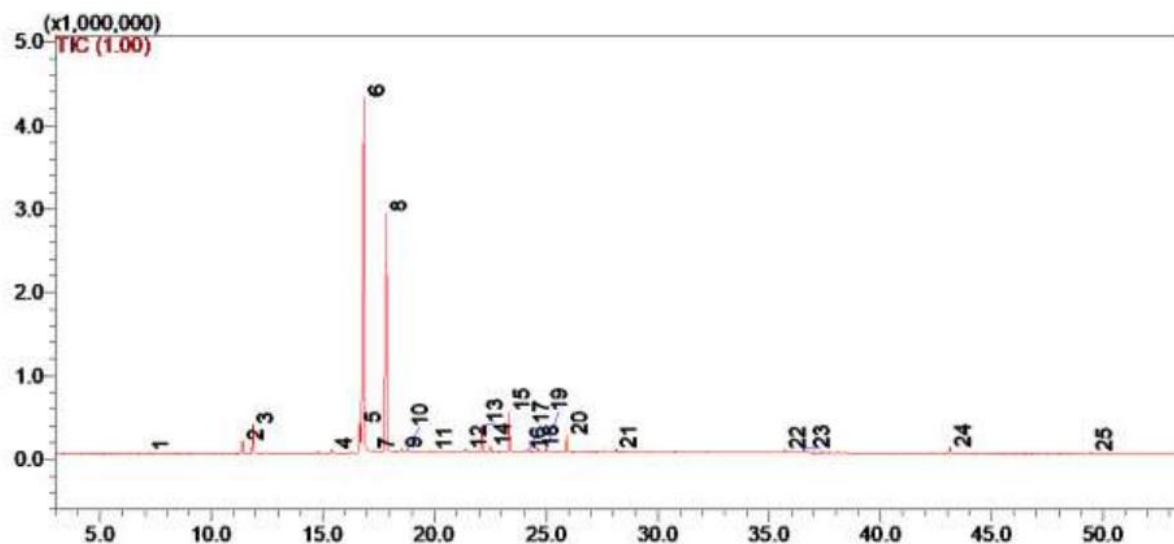

#	Ret.	Kovats	Area (%)	Compound
1	7.14	980	0.10	$\beta$ -pinene
2	11.40	1097	1.00	unidentified
3	11.86	1108	2.66	phenyl ethyl alcohol
4	15.40	1192	0.33	dihydro-citronellol
5	16.66	1222	3.11	Linalyl formate
6	16.85	1227	50.22	citronellol
7	17.26	1236	0.10	unidentified
8	17.85	1250	30.29	linalyl acetate
9	18.54	1266	0.32	geranial
10	18.80	1271	0.17	citronellyl formate
11	19.87	1294	0.16	geranyl formate
12	21.38	1330	0.20	unidentified
13	22.11	1347	2.44	citronellyl acetate
14	22.48	1356	0.52	neryl acetate
15	23.33	1375	3.69	unidentified
16	24.08	1392	0.16	ethyl decanoate
17	24.20	1394	0.19	methyl eugenol
18	24.63	1404	0.35	unidentified
19	25.00	1414	0.57	trans- $\beta$ -caryophyllene
20	25.92	1437	1.54	citronellyl propanoate
21	28.14	1489	0.32	zingiberene
22	35.70	1685	0.33	unidentified
23	36.56	1708	0.43	2E,6Z-farnesol
24	43.12	1896	0.60	Nonadecane
25	49.47	2095	0.20	heneicosane