



FLORANANDA IND. E COM. DE COSMÉTICOS E PRODUTOS NATURAIS LTDA ME
Rua Elias Bichara Tabbal, 736. Jd. América - Jaú, SP
CEP:17210-680 | Indústria Brasileira
+55 (14) 34160822 SAC: sac@bioessencia.com.br
www.bioessencia.com.br @bio_essencia

CERTIFICADO DE ANÁLISE

Óleo essencial de Palmarosa (*Cymbopogon martini*)

LOTE	221138
DATA DE VALIDADE	02/2024
DATA DE FABRICAÇÃO	08/2022
ORIGEM	BRASIL
MÉTODO DE EXTRAÇÃO	DESTILAÇÃO POR ARRASTE A VAPOR DAS FOLHAS
RESULTADO	APROVADO

TESTE	ESPECIFICAÇÕES	RESULTADOS
ASPECTO	LÍQUIDO LÍMPIDO	OK
COR	AMARELO PÁLIDO À AMARELO	OK
ODOR	CARACTERÍSTICO	OK
DENSIDADE (20°C)	0,880 - 0,890	0,884
ÍNDICE DE REFRAÇÃO (20°C)	1,471 - 1,477	1,474

Armazenar em local seco, longe de umidade e do calor, protegido da luz, em recipiente original bem vedado.

Não contem OGM, nem foi utilizado para teste em animais.

Produto 100% puro, isento de solvente e diluente.

Segundo RDC 481/99, não suscetível à contaminação microbiológica.

Responsável Técnica: Gorete Vieira de Souza - CRQ 044100922



Produto certificado pelo IBD.



FLORANANDA IND. E COM. DE COSMÉTICOS E PRODUTOS NATURAIS LTDA ME
 Rua Elias Bichara Tabbal, 736. Jd. América - Jaú, SP
 CEP:17210-680 | Indústria Brasileira
 +55 (14) 34160822 SAC: sac@bioessencia.com.br
 www.bioessencia.com.br @bio_essencia

Este documento apresenta uma cópia idêntica da cromatografia disponibilizada pelo fornecedor.

CROMATOGRAFIA

Óleo essencial de Palmarosa (*Cymbopogon martini*)

Lote: 221138

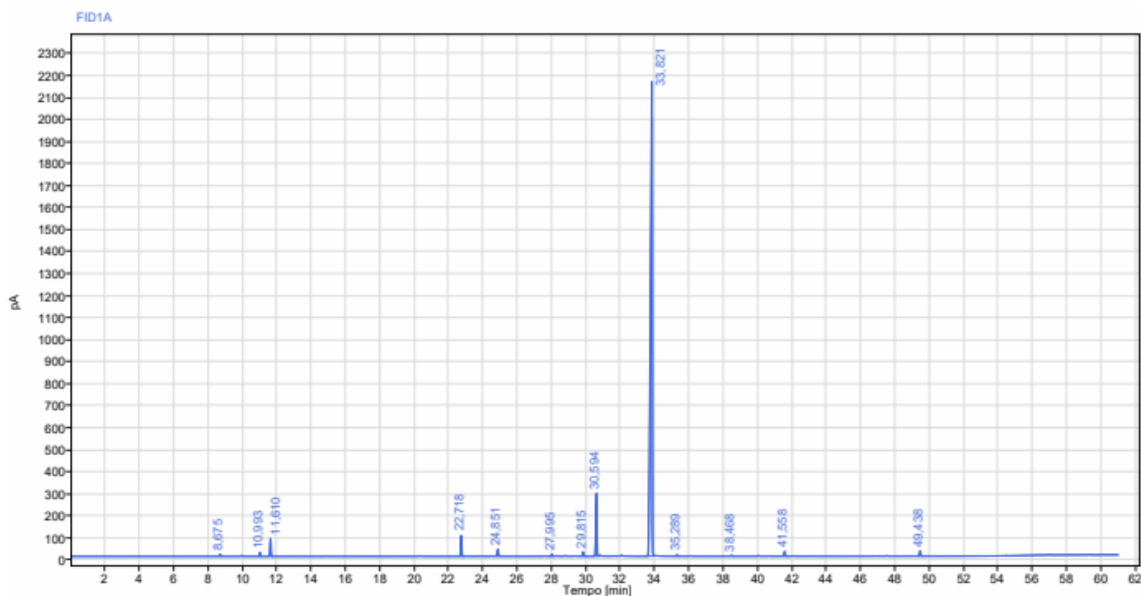

Sinal: FID1A							
RT [min]	Tipo	Largura [min]	Área	Altura	Área%	Nome	
8,675	BB	0,15	29,35	9,60	0,17		
10,993	BB	0,24	59,04	17,83	0,35		
11,610	BB	0,26	268,51	80,73	1,58	Gama Terpineno	
22,718	BB	0,30	362,93	96,10	2,13		
24,851	BB	0,21	135,28	32,07	0,79		
27,995	BB	0,26	40,36	9,64	0,24		
29,815	BB	0,38	84,43	19,95	0,50		
30,594	BB	0,26	1156,65	286,29	6,79	Alfa Terpineol	
33,821	BB	0,57	14653,95	2157,84	86,04	Geraniol	
35,289	BB	0,26	27,40	6,90	0,16		
38,468	BB	0,26	25,50	4,69	0,15		
41,558	BB	0,28	89,99	22,60	0,53		
49,438	BB	0,35	98,17	23,91	0,58		
Soma			17031,56				