



FLORANANDA IND. E COM. DE COSMÉTICOS E PRODUTOS NATURAIS LTDA ME
Rua Elias Bichara Tabbal, 736. Jd. América - Jaú, SP
CEP:17210-680 | Indústria Brasileira
+55 (14) 34160822 SAC: sac@bioessencia.com.br
www.bioessencia.com.br @bio_essencia

CERTIFICADO DE ANÁLISE

Óleo essencial de Palmarosa (*Cymbopogon martini*)

LOTE	211103
DATA DE VALIDADE	11/2023
DATA DE FABRICAÇÃO	11/2021
ORIGEM	BRASIL
MÉTODO DE EXTRAÇÃO	DESTILAÇÃO POR ARRASTE A VAPOR DAS FOLHAS
RESULTADO	APROVADO

TESTE	ESPECIFICAÇÕES	RESULTADOS
ASPECTO	LÍQUIDO LÍMPIDO	OK
COR	AMARELO PÁLIDO À AMARELO	OK
ODOR	CARACTERÍSTICO	OK
DENSIDADE (20°C)	0,880 - 0,890	0,884
ÍNDICE DE REFRAÇÃO (20°C)	1,471 - 1,477	1,474

Armazenar em local seco, longe de umidade e do calor, protegido da luz, em recipiente original bem vedado.

Não contem OGM, nem foi utilizado para teste em animais.

Produto 100% puro, isento de solvente e diluente.

Segundo RDC 481/99, não suscetível à contaminação microbiológica.

Responsável Técnica: Gorete Vieira de Souza - CRQ 044100922



Produto certificado pelo IBD.



FLORANANDA IND. E COM. DE COSMÉTICOS E PRODUTOS NATURAIS LTDA ME
 Rua Elias Bichara Tabbal, 736. Jd. América - Jaú, SP
 CEP:17210-680 | Indústria Brasileira
 +55 (14) 34160822 SAC: sac@bioessencia.com.br
 www.bioessencia.com.br @bio_essencia

Este documento apresenta uma cópia idêntica da cromatografia disponibilizada pelo fornecedor.

CROMATOGRAFIA

Óleo essencial de Palmarosa (*Cymbopogon martini*)

Lote: 211103

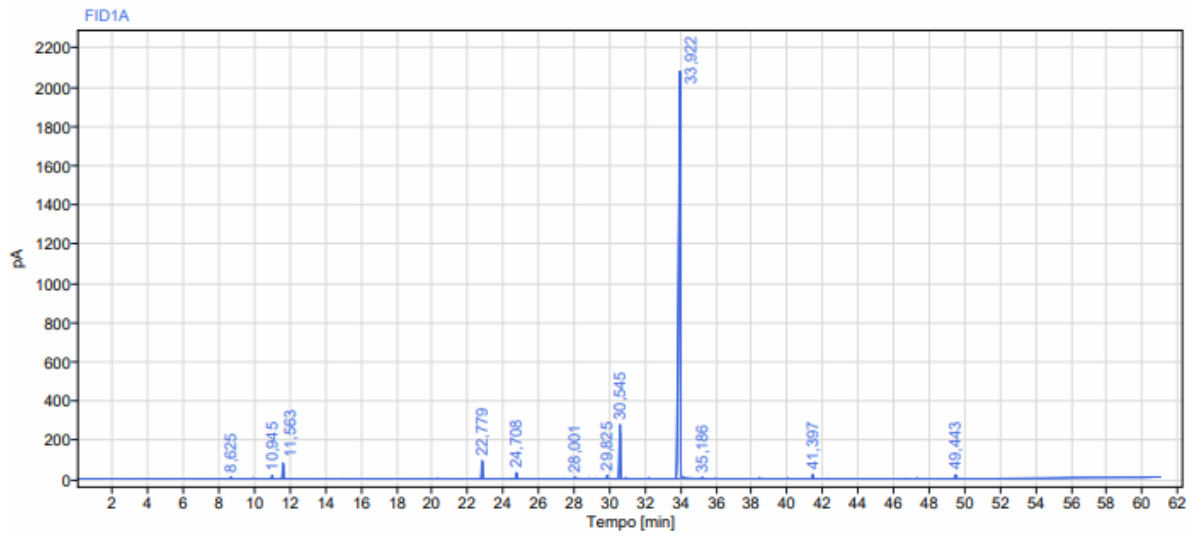

Sinal: FID1A						
RT [min]	Tipo	Largura [min]	Área	Altura	Área%	Nome
8,625	BB	0,20	29,57	9,52	0,18	
10,945	BB	0,25	59,81	17,82	0,37	
11,563	BB	0,22	272,77	81,41	1,67	
22,779	BB	0,26	353,78	93,49	2,17	Linalol
24,708	BB	0,27	135,61	31,74	0,83	
28,001	BB	0,19	31,48	7,79	0,19	Neral
29,825	BB	0,36	70,77	17,31	0,43	Geranial
30,545	BB	0,36	1129,60	276,66	6,93	Acetato de geranila
33,922	BB	0,57	14016,43	2073,78	85,97	Geraniol_
35,186	BB	0,24	26,58	6,86	0,16	
41,397	BB	0,24	89,18	22,39	0,55	
49,443	BB	0,48	88,44	19,70	0,54	
Soma			16304,02			