



FLORANANDA IND. E COM. DE COSMÉTICOS E PRODUTOS NATURAIS LTDA ME
Rua Elias Bichara Tabbal, 736. Jd. América - Jaú, SP
CEP:17210-680 | Indústria Brasileira
+55 (14) 34160822 SAC: sac@bioessencia.com.br
www.bioessencia.com.br @bio_essencia

CERTIFICADO DE ANÁLISE

Óleo Essencial de Manjeriço (*Ocimum basilicum*)

LOTE	260222
DATA DE VALIDADE	12/2027
DATA DE FABRICAÇÃO	12/2025
ORIGEM	ÍNDIA
MÉTODO DE EXTRAÇÃO	DESTILAÇÃO À VAPOR DA FLORAÇÃO SUPERIOR DA ESPÉCIE
RESULTADO	APROVADO

TESTE	ESPECIFICAÇÕES	RESULTADOS
ASPECTO	LÍQUIDO	OK
COR	INCOLOR A AMARELO PÁLIDO	OK
ODOR	CARACTERÍSTICO	OK
DENSIDADE (20°C)	0.925 - 0.955	0.934
ÍNDICE DE REFRAÇÃO (20°C)	1.495 - 1.515	1.503

Armazenar em local seco, longe de umidade e do calor, protegido da luz, em recipiente original bem vedado.

Não contem OGM, nem foi utilizado para teste em animais.

Produto 100% puro, isento de solvente e diluente.

Segundo RDC 481/99, não suscetível à contaminação microbológica.

Responsável Técnica: Gorete Vieira de Souza - CRQ 044100922

Produto certificado pelo IBD.





FLORANANDA IND. E COM. DE COSMÉTICOS E PRODUTOS NATURAIS LTDA ME
 Rua Elias Bichara Tabbal, 736. Jd. América - Jaú, SP
 CEP:17210-680 | Indústria Brasileira
 +55 (14) 34160822 SAC: sac@bioessencia.com.br
 www.bioessencia.com.br @bio_essencia

Este documento apresenta uma cópia idêntica da cromatografia disponibilizada pelo fornecedor.
CROMATOGRAFIA

Óleo Essencial de Manjeriço (*Ocimum basilicum*)
 Lote: 260222

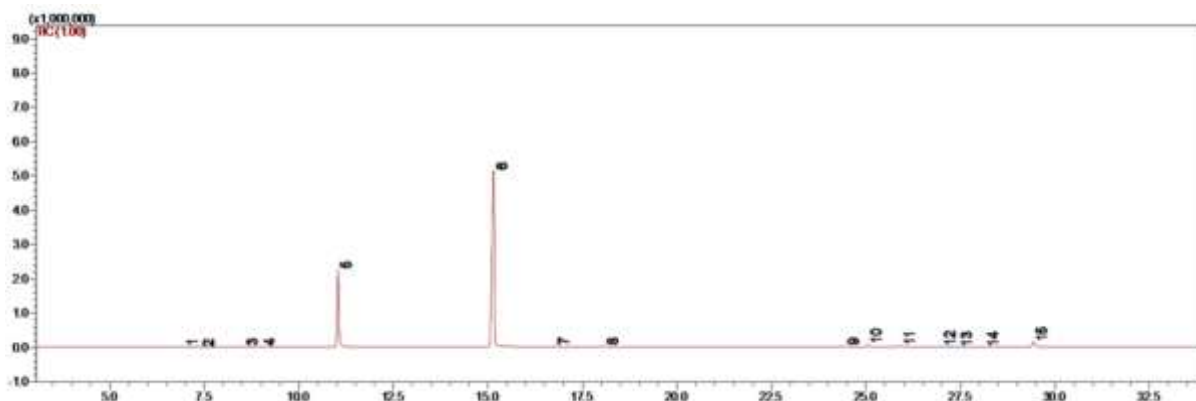

#	Ret.	Kovats index	Area (%)	Compound	CAS#
1	6.96	982	0.13	6-methyl-5-hepten-2-one	110-93-0
2	7.10	986	0.11	unidentified	-
3	8.55	1032	0.19	1,8-cineole	470-82-6
4	9.00	1045	0.20	(E)- β -ocimene	3338-55-4
5	11.04	1096	23.40	linalool	78-70-6
6	15.15	1195	70.42	methyl chavicol	140-67-0
7	16.79	1235	0.32	neral	106-26-3
8	18.08	1265	0.47	geranial	141-27-5
9	24.46	1411	0.62	β -caryophyllene	87-44-5
10	25.05	1426	0.93	trans- α -bergamotene	13474-59-4
11	25.93	1448	0.58	α -humulene	6753-98-6
12	27.00	1473	0.29	germacrene D	23986-74-3
13	27.14	1477	0.13	unidentified	-
14	28.13	1499	0.11	unidentified	-
15	29.43	1533	2.10	unidentified	-