



FLORANANDA IND. E COM. DE COSMÉTICOS E PRODUTOS NATURAIS LTDA ME  
Rua Elias Bichara Tabbal, 736. Jd. América - Jaú, SP  
CEP:17210-680 | Indústria Brasileira  
+55 (14) 34160822 SAC: sac@bioessencia.com.br  
www.bioessencia.com.br @bio\_essencia

## CERTIFICADO DE ANÁLISE

Óleo essencial de Lavanda (*Lavandula angustifolia*)

<b>LOTE</b>	240115
<b>DATA DE VALIDADE</b>	11/2025
<b>DATA DE FABRICAÇÃO</b>	11/2023
<b>ORIGEM</b>	BULGÁRIA
<b>MÉTODO DE EXTRAÇÃO</b>	DESTILAÇÃO À VAPOR DAS FLORES ALTAS
<b>RESULTADO</b>	APROVADO

TESTE	ESPECIFICAÇÕES	RESULTADOS
<b>ASPECTO</b>	LÍQUIDO	OK
<b>COR</b>	INCOLOR A AMARELO PÁLIDO	OK
<b>ODOR</b>	FLORAL	OK
<b>DENSIDADE (20°C)</b>	0,875 - 0,910	0,883
<b>ÍNDICE DE REFRAÇÃO (20°C)</b>	1,458 - 1,464	1,459

Armazenar em local seco, longe de umidade e do calor, protegido da luz, em recipiente original bem vedado.

Não contem OGM, nem foi utilizado para teste em animais.

Produto 100% puro, isento de solvente e diluente.  
Segundo RDC 481/99, não suscetível à contaminação microbológica.

Responsável Técnica: Gorete Vieira de Souza - CRQ 044100922



Produto certificado pelo IBD.



FLORANANDA IND. E COM. DE COSMÉTICOS E PRODUTOS NATURAIS LTDA ME  
 Rua Elias Bichara Tabbal, 736. Jd. América - Jaú, SP  
 CEP:17210-680 | Indústria Brasileira  
 +55 (14) 34160822 SAC: sac@bioessencia.com.br  
 www.bioessencia.com.br @bio\_essencia

Este documento apresenta uma cópia idêntica da cromatografia disponibilizada pelo fornecedor.  
**CROMATOGRAFIA**

Óleo essencial de Lavanda (*Lavandula angustifolia*)  
 Lote: 240115

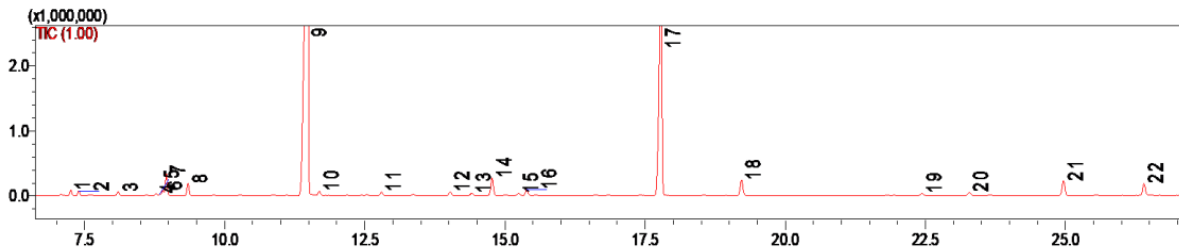

#	Ret.	Kovats	Area (%)	Compound	CAS#
1	7.25	983	0.45	3-octanone	106-68-3
2	7.40	988	0.39	myrcene	123-35-3
3	8.10	1009	0.37	hexyl acetate	142-92-7
4	8.77	1030	0.18	limonene	138-86-3
5	8.84	1032	0.11	$\beta$ -phellandrene	555-10-2
6	8.90	1033	0.48	1,8-cineole	470-82-6
7	8.96	1035	1.94	(Z)- $\beta$ -ocimene	3338-55-4
8	9.34	1046	1.16	(E)- $\beta$ -ocimene	3779-61-1
9	11.48	1098	57.30	linalool	78-70-6
10	11.69	1104	0.42	unidentified	-
11	12.80	1133	0.36	dihydro linalool	18479-51-1
12	14.02	1162	0.38	lavandulol	498-16-8
13	14.41	1171	0.27	borneol	507-70-0
14	14.77	1179	2.05	4-terpineol	562-74-3
15	15.25	1189	0.26	hexyl butanoate	2639-63-6
16	15.39	1192	0.73	$\alpha$ -terpineol	98-55-5
17	17.78	1249	27.40	linalyl acetate	115-95-7
18	19.22	1280	1.85	lavandulyl acetate	20777-39-3
19	22.44	1355	0.20	neryl acetate	141-12-8
20	23.28	1374	0.41	geranyl acetate	105-87-3
21	24.96	1413	1.87	$\beta$ -caryophyllene	87-44-5
22	26.40	1449	1.42	(Z)- $\beta$ -farnesene	28973-97-9