



FLORANANDA IND. E COM. DE COSMÉTICOS E PRODUTOS NATURAIS LTDA ME  
Rua Elias Bichara Tabbal, 736. Jd. América - Jaú, SP  
CEP:17210-680 | Indústria Brasileira  
+55 (14) 34160822 SAC: sac@bioessencia.com.br  
www.bioessencia.com.br @bio\_essencia

## CERTIFICADO DE ANÁLISE

Óleo Essencial de Jasmim (*Jasminum officinale*)

<b>LOTE</b>	260401
<b>DATA DE VALIDADE</b>	08/2028
<b>DATA DE FABRICAÇÃO</b>	08/2025
<b>ORIGEM</b>	ÍNDIA
<b>MÉTODO DE EXTRAÇÃO</b>	EXTRAÇÃO POR SOLVENTE DAS FLORES DA ESPÉCIE
<b>RESULTADO</b>	APROVADO

TESTE	ESPECIFICAÇÕES	RESULTADOS
<b>ASPECTO</b>	LÍQUIDO	OK
<b>COR</b>	LARANJA - MARROM AVERMELHADO	OK
<b>ODOR</b>	CARACTERÍSTICO	OK
<b>DENSIDADE (20°C)</b>	0.946 - 0.970	0,967
<b>ÍNDICE DE REFRAÇÃO (20°C)</b>	1.486 - 1.508	1,508

Armazenar em local seco, longe de umidade e do calor, protegido da luz, em recipiente original bem vedado.

Não contem OGM, nem foi utilizado para teste em animais.

Produto 100% puro, isento de solvente e diluente.

Segundo RDC 481/99, não suscetível à contaminação microbiológica.

Responsável Técnica: Gorete Vieira de Souza - CRQ 044100922

Produto certificado pelo IBD.





FLORANANDA IND. E COM. DE COSMÉTICOS E PRODUTOS NATURAIS LTDA ME  
 Rua Elias Bichara Tabbal, 736. Jd. América - Jaú, SP  
 CEP:17210-680 | Indústria Brasileira  
 +55 (14) 34160822 SAC: sac@bioessencia.com.br  
 www.bioessencia.com.br @bio\_essencia

Este documento apresenta uma cópia idêntica da cromatografia disponibilizada pelo fornecedor.

### CROMATOGRAFIA

Óleo Essencial de Jasmim (*Jasminum officinale*)

Lote: 260401

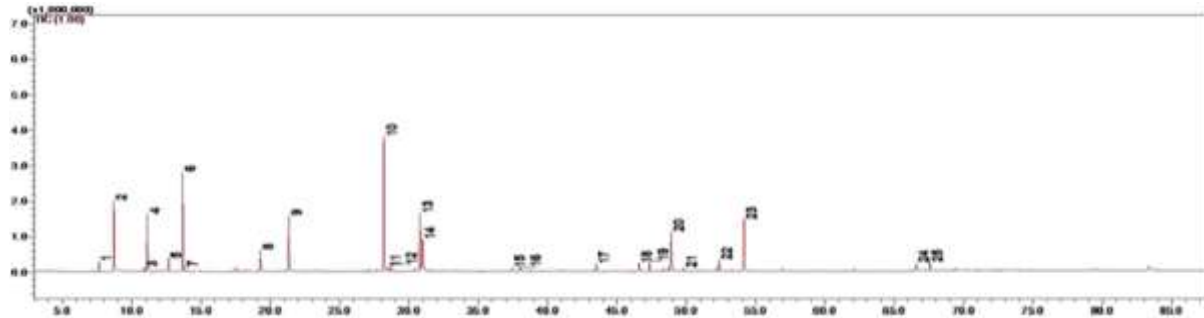

#	Ret.	Kovats index	Area (%)	Compound	CAS#
1	7.63	1002	0.90	hexyl acetate	142-92-7
2	8.71	1037	7.79	benzyl alcohol	100-51-6
3	10.93	1094	0.48	methyl benzoate	93-58-3
4	11.12	1098	6.73	linalool	78-70-6
5	12.66	1139	1.61	Benzyl cyanide	140-29-4
6	13.67	1163	12.21	benzyl acetate	140-11-4
7	13.82	1166	0.55	unidentified	—
8	19.28	1290	3.20	indole	120-72-9
9	21.33	1339	7.97	methyl anthranilate	134-20-3
10	28.18	1500	18.42	$\alpha$ -(E,E)-farnesene	502-61-4
11	28.47	1508	0.72	unidentified	—
12	28.68	1514	0.87	$\delta$ -cadinene	483-76-1
13	30.80	1568	8.45	(3Z)-hexenyl benzoate	57247-91-
14	30.98	1573	5.89	germacrene D-4-ol	57669-73-
15	37.44	1746	0.49	unidentified	—
16	38.02	1762	0.59	benzyl benzoate	120-51-4
17	43.50	1921	0.99	methyl hexadecanoate	112-39-0
18	46.59	2017	1.46	(E,E)-geranyl linalool	4087-33-4
19	47.33	2042	1.55	unidentified	—
20	48.89	2091	6.25	methyl 9,12,15-	506-26-3
21	49.81	2122	0.52	methyl stearate	112-61-8
22	52.35	2208	1.94	unidentified	—
23	54.16	2271	8.15	tricosane	638-67-5
24	66.57	#NÚM!	1.28	unidentified	—
25	67.55	#NÚM!	0.99	squalene	111-02-4