



FLORANANDA IND. E COM. DE COSMÉTICOS E PRODUTOS NATURAIS LTDA ME  
Rua Elias Bichara Tabbal, 736. Jd. América - Jaú, SP  
CEP:17210-680 | Indústria Brasileira  
+55 (14) 34160822 SAC: sac@bioessencia.com.br  
www.bioessencia.com.br @bio\_essencia

## CERTIFICADO DE ANÁLISE

Óleo Essencial de Jasmim (*Jasminum officinale*)

<b>LOTE</b>	250908
<b>DATA DE VALIDADE</b>	05/2027
<b>DATA DE FABRICAÇÃO</b>	05/2024
<b>ORIGEM</b>	ÍNDIA
<b>MÉTODO DE EXTRAÇÃO</b>	EXTRAÇÃO POR SOLVENTE DAS FLORES DA ESPÉCIE
<b>RESULTADO</b>	APROVADO

TESTE	ESPECIFICAÇÕES	RESULTADOS
<b>ASPECTO</b>	LÍQUIDO	OK
<b>COR</b>	LARANJA - MARROM AVERMELHADO	OK
<b>ODOR</b>	CARACTERÍSTICO	OK
<b>DENSIDADE (20°C)</b>	0.946 - 0.970	0,967
<b>ÍNDICE DE REFRAÇÃO (20°C)</b>	1.486 - 1.508	1,508

Armazenar em local seco, longe de umidade e do calor, protegido da luz, em recipiente original bem vedado.

Não contem OGM, nem foi utilizado para teste em animais.

Produto 100% puro, isento de solvente e diluente.

Segundo RDC 481/99, não suscetível à contaminação microbiológica.

Responsável Técnica: Gorete Vieira de Souza - CRQ 044100922

Produto certificado pelo IBD.





FLORANANDA IND. E COM. DE COSMÉTICOS E PRODUTOS NATURAIS LTDA ME  
 Rua Elias Bichara Tabbal, 736. Jd. América - Jaú, SP  
 CEP:17210-680 | Indústria Brasileira  
 +55 (14) 34160822 SAC: sac@bioessencia.com.br  
 www.bioessencia.com.br @bio\_essencia

Este documento apresenta uma cópia idêntica da cromatografia disponibilizada pelo fornecedor.  
**CROMATOGRAFIA**

Óleo Essencial de Jasmim (*Jasminum officinale*)  
 Lote: 250908

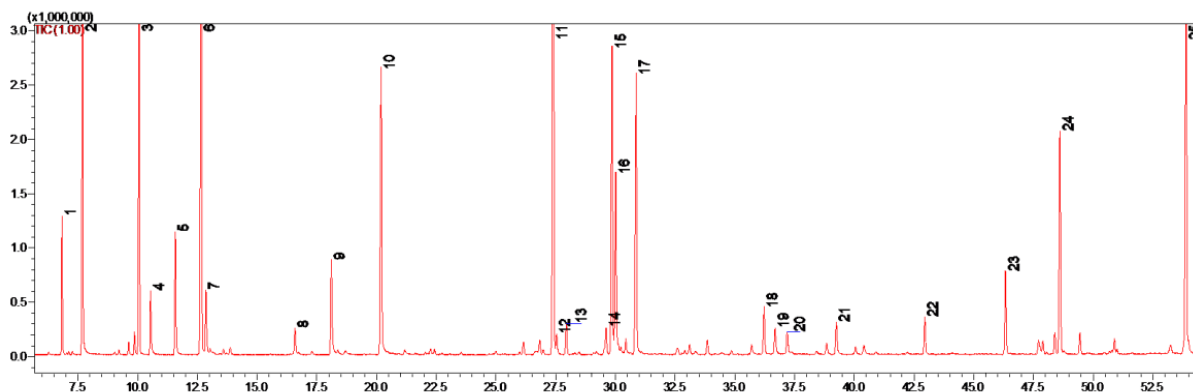

#	Ret.	Kovats	Area (%)	Compound	CAS#
1	6.83	1004	1.85	3-(Z)-hexenyl acetate	3681-71-8
2	7.69	1034	6.53	benzyl alcohol	100-51-6
3	10.06	1099	8.04	linalool	78-70-6
4	10.54	1113	1.18	phenylethyl alcohol	60-12-8
5	11.58	1141	2.32	benzyl nitrile	140-29-4
6	12.66	1167	12.57	benzyl acetate	140-11-4
7	12.86	1171	1.20	unidentified	-
8	16.58	1259	0.51	2-phenylethyl acetate	103-45-7
9	18.11	1292	2.14	indole	120-82-9
10	20.20	1342	6.87	methyl anthranilate	134-20-3
11	27.40	1510	14.50	(E,E)- $\alpha$ -farnesene	502-61-4
12	27.54	1513	0.53	$\gamma$ -cadinene	39029-41-9
13	27.95	1524	0.72	$\delta$ -cadinene	483-76-1
14	29.61	1566	0.51	(E)-nerolidol	40716-66-3
15	29.86	1572	7.31	(3Z)-hexenyl benzoate	25152-85-6
16	30.01	1576	4.63	germacrene D-4-ol	74841-87-5
17	30.87	1596	6.92	diethyl phthalate	84-66-2
18	36.22	1737	1.16	unidentified	-
19	36.69	1750	0.64	unidentified	-
20	37.19	1763	0.56	benzyl benzoate	120-51-4
21	39.25	1820	0.82	unidentified	-
22	42.95	1927	0.87	methyl hexadecanoate	112-39-0
23	46.33	2029	1.94	(E,E)-geranyl linalool	1113-21-9
24	48.61	2100	5.40	methyl linolenate	301-00-8
25	53.89	2276	10.28	tricosane	638-67-5