



FLORANANDA IND. E COM. DE COSMÉTICOS E PRODUTOS NATURAIS LTDA ME
Rua Elias Bichara Tabbal, 736. Jd. América - Jaú, SP
CEP:17210-680 | Indústria Brasileira
+55 (14) 34160822 SAC: sac@bioessencia.com.br
www.bioessencia.com.br @bio_essencia

CERTIFICADO DE ANÁLISE

Óleo essencial de Eucalipto Staigeriana (*Eucalyptus species*)

LOTE	231020
DATA DE VALIDADE	10/2025
DATA DE FABRICAÇÃO	10/2023
ORIGEM	BRASIL
MÉTODO DE EXTRAÇÃO	DESTILAÇÃO POR ARRASTE A VAPOR DAS FOLHAS
RESULTADO	APROVADO

TESTE	ESPECIFICAÇÕES	RESULTADOS
ASPECTO	LÍQUIDO LÍMPIDO	OK
COR	AMARELO CLARO À AMARELO	OK
ODOR	CARACTERÍSTICO	OK
DENSIDADE (20°C)	0,870 - 0,885	0,873
ÍNDICE DE REFRAÇÃO (20°C)	1,472 - 1,482	1,475
ROTAÇÃO ÓPTICA (20°C)	-20,0° - -35,0°	-27,3°

Armazenar em local seco, longe de umidade e do calor, protegido da luz, em recipiente original bem vedado.

Não contem OGM, nem foi utilizado para teste em animais.

Produto 100% puro, isento de solvente e diluente.

Segundo RDC 481/99, não suscetível à contaminação microbiológica.

Responsável Técnica: Gorete Vieira de Souza - CRQ 044100922



Produto certificado pelo IBD.



FLORANANDA IND. E COM. DE COSMÉTICOS E PRODUTOS NATURAIS LTDA ME
 Rua Elias Bichara Tabbal, 736. Jd. América - Jaú, SP
 CEP:17210-680 | Indústria Brasileira
 +55 (14) 34160822 SAC: sac@bioessencia.com.br
 www.bioessencia.com.br @bio_essencia

Este documento apresenta uma cópia idêntica da cromatografia disponibilizada pelo fornecedor.

CROMATOGRAFIA

Óleo essencial de Eucalipto Staigeriana (*Eucalyptus species*)

Lote: 231020

Sinal: FID1A

RT [min]	Tipo	Largura [min]	Área	Altura	Área%	Nome
5,006	BB	0,39	651,03	214,91	2,93	Alfa Pineno
6,950	BB	0,29	409,50	126,43	1,84	Beta Pineno
8,323	BV	0,19	184,61	56,69	0,83	
8,509	VB	0,40	531,33	161,30	2,39	Mirceno
8,942	BB	0,26	47,43	13,72	0,21	
9,302	BB	0,21	43,11	11,44	0,19	
9,619	BB	0,38	5571,92	1281,14	25,04	Limoneno
9,911	BV	0,23	535,27	152,52	2,41	Felandrene
10,599	BB	0,22	47,66	14,11	0,21	
11,091	BV	0,26	443,11	125,11	1,99	
11,203	VV	0,10	110,49	31,95	0,50	
11,279	VB	0,16	37,49	11,49	0,17	
12,005	BB	0,33	182,86	49,78	0,82	

RT [min]	Tipo	Largura [min]	Área	Altura	Área%	Nome
12,450	BB	0,30	2275,03	577,91	10,22	Terpinolene
18,279	BB	0,37	79,60	15,21	0,36	
19,861	BB	0,30	35,90	6,72	0,16	Citronelal
22,317	BB	0,76	376,42	80,83	1,69	Linalol
23,409	BB	0,39	114,82	16,88	0,52	Isopulegol.
24,378	BV	0,22	56,06	12,91	0,25	
24,557	VB	0,21	181,34	44,56	0,81	
25,460	BB	0,19	27,61	6,28	0,12	
26,698	BB	0,24	78,99	19,36	0,35	
27,621	BV	0,26	2208,12	478,78	9,92	Neral
27,767	VB	0,13	57,42	14,58	0,26	
27,997	BB	0,29	1118,63	230,03	5,03	
29,096	BB	0,24	571,84	138,77	2,57	
29,457	BB	0,40	3181,98	648,07	14,30	Geranial
30,171	BB	0,27	1229,90	294,31	5,53	Acetato de Geranila
30,396	BB	0,28	127,14	32,07	0,57	Citronelol
31,088	BB	0,42	92,50	21,44	0,42	
31,647	BB	0,30	364,80	89,14	1,64	
33,262	BV	0,24	1152,15	283,29	5,18	Geraniol
33,394	VB	0,34	58,85	12,77	0,26	
40,868	BB	0,27	38,58	8,66	0,17	
43,643	BB	0,22	30,87	7,08	0,14	
Soma			22254,36			



FLORANANDA IND. E COM. DE COSMÉTICOS E PRODUTOS NATURAIS LTDA ME
Rua Elias Bichara Tabbal, 736. Jd. América - Jaú, SP
CEP:17210-680 | Indústria Brasileira
+55 (14) 34160822 SAC: sac@bioessencia.com.br
www.bioessencia.com.br @bio_essencia

Este documento apresenta uma cópia idêntica da cromatografia disponibilizada pelo fornecedor.

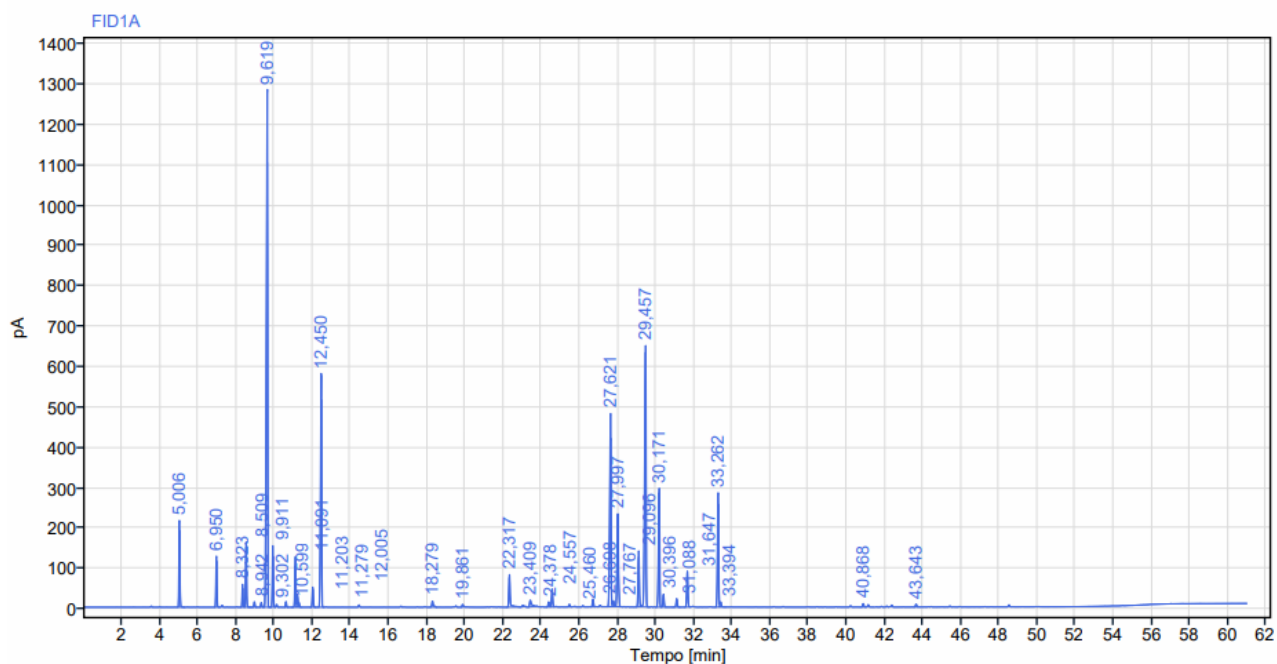



FLORANANDA IND. E COM. DE COSMÉTICOS E PRODUTOS NATURAIS LTDA ME
Rua Elias Bichara Tabbal, 736. Jd. América - Jaú, SP
CEP:17210-680 | Indústria Brasileira
+55 (14) 34160822 SAC: sac@bioessencia.com.br
www.bioessencia.com.br  @bio_essencia

Este documento apresenta uma cópia idêntica da cromatografia disponibilizada pelo fornecedor.