



FLORANANDA IND. E COM. DE COSMÉTICOS E PRODUTOS NATURAIS LTDA ME  
Rua Elias Bichara Tabbal, 736. Jd. América - Jaú, SP  
CEP:17210-680 | Indústria Brasileira  
+55 (14) 34160822 SAC: sac@bioessencia.com.br  
www.bioessencia.com.br @bio\_essencia

### CERTIFICADO DE ANÁLISE

Óleo essencial de Eucalipto Staigeriana (*Eucalyptus species*)

<b>LOTE</b>	230603
<b>DATA DE VALIDADE</b>	05/2025
<b>DATA DE FABRICAÇÃO</b>	05/2023
<b>ORIGEM</b>	BRASIL
<b>MÉTODO DE EXTRAÇÃO</b>	DESTILAÇÃO POR ARRASTE A VAPOR DAS FOLHAS
<b>RESULTADO</b>	APROVADO

TESTE	ESPECIFICAÇÕES	RESULTADOS
<b>ASPECTO</b>	LÍQUIDO LÍMPIDO	OK
<b>COR</b>	AMARELO CLARO À AMARELO	OK
<b>ODOR</b>	CARACTERÍSTICO	OK
<b>DENSIDADE (20°C)</b>	0,870 - 0,885	0,873
<b>ÍNDICE DE REFRAÇÃO (20°C)</b>	1,472 - 1,482	1,478
<b>ROTAÇÃO ÓPTICA (20°C)</b>	-20,0° - -35,0°	-28,5

Armazenar em local seco, longe de umidade e do calor, protegido da luz, em recipiente original bem vedado.

Não contem OGM, nem foi utilizado para teste em animais.

Produto 100% puro, isento de solvente e diluente.

Segundo RDC 481/99, não suscetível à contaminação microbiológica.

Responsável Técnica: Gorete Vieira de Souza - CRQ 044100922



Produto certificado pelo IBD.



FLORANANDA IND. E COM. DE COSMÉTICOS E PRODUTOS NATURAIS LTDA ME  
 Rua Elias Bichara Tabbal, 736. Jd. América - Jaú, SP  
 CEP:17210-680 | Indústria Brasileira  
 +55 (14) 34160822 SAC: sac@bioessencia.com.br  
 www.bioessencia.com.br @bio\_essencia

Este documento apresenta uma cópia idêntica da cromatografia disponibilizada pelo fornecedor.

**CROMATOGRAFIA**

Óleo essencial de Eucalipto Staigeriana (*Eucalyptus species*)

Lote: 230603

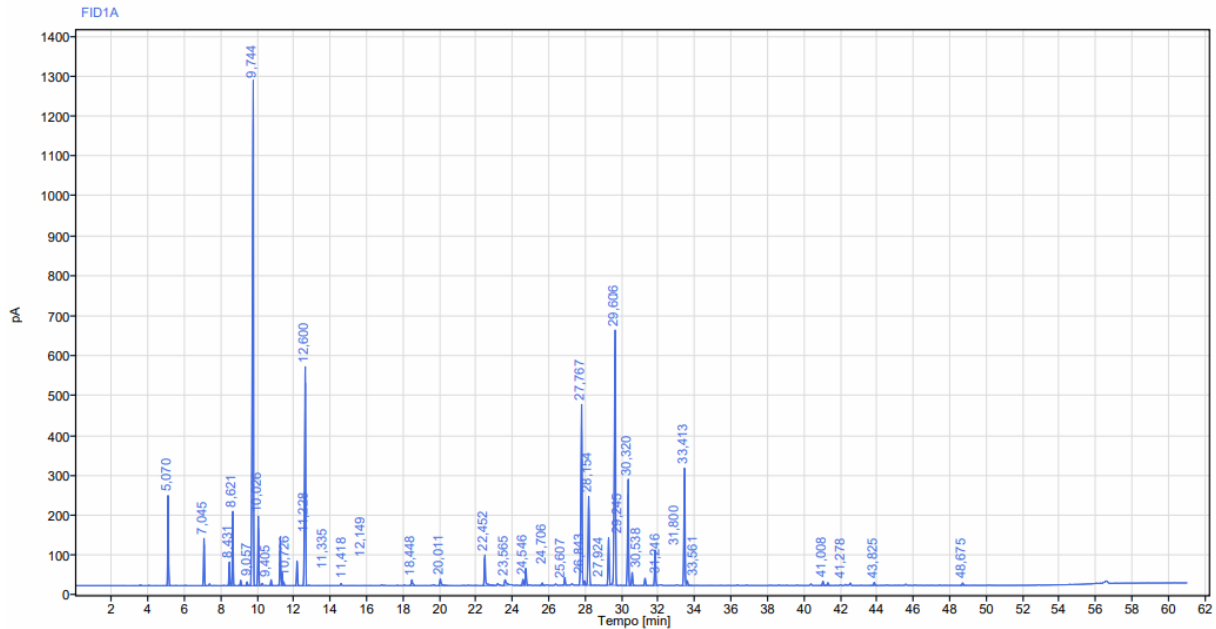

Sinal: FID1A						
RT [min]	Tipo	Largura [min]	Área	Altura	Área%	Nome
5,070	BB	0,19	663,10	226,17	3,05	Alfa Pineno
7,045	BB	0,26	373,49	118,74	1,72	Beta Pineno
8,431	BB	0,18	184,94	59,53	0,85	
8,621	BB	0,19	586,44	186,53	2,69	Mirceno
9,057	BB	0,26	46,02	13,95	0,21	
9,405	BB	0,21	34,29	9,66	0,16	
9,744	BB	0,39	5559,00	1261,94	25,55	Limoneno
10,026	BB	0,24	600,31	174,03	2,76	Felandrene
10,726	BB	0,28	49,17	15,17	0,23	
11,228	BV	0,16	415,37	122,25	1,91	
11,335	VV	0,10	104,06	32,00	0,48	
11,418	VB	0,13	30,57	9,34	0,14	



FLORANANDA IND. E COM. DE COSMÉTICOS E PRODUTOS NATURAIS LTDA ME  
 Rua Elias Bichara Tabbal, 736. Jd. América - Jaú, SP  
 CEP:17210-680 | Indústria Brasileira  
 +55 (14) 34160822 SAC: sac@bioessencia.com.br  
 www.bioessencia.com.br @bio\_essencia

*Este documento apresenta uma cópia idêntica da cromatografia disponibilizada pelo fornecedor.*

RT [min]	Tipo	Largura [min]	Área	Altura	Área%	Nome
12,149	BB	0,26	219,11	62,27	1,01	
12,600	BB	0,28	2163,77	549,24	9,94	Terpinoleno
18,448	BB	0,32	74,88	14,77	0,34	
20,011	BB	0,53	95,49	16,62	0,44	
22,452	BB	0,72	357,09	77,14	1,64	Linalol
23,565	BB	0,40	105,95	14,40	0,49	Isopulegol.
24,546	BV	0,24	66,03	15,57	0,30	
24,706	VB	0,21	174,12	42,95	0,80	
25,607	BB	0,28	28,08	6,26	0,13	
26,843	BB	0,23	76,45	19,21	0,35	
27,767	BV	0,29	2071,61	454,21	9,52	Neral
27,924	VB	0,13	43,29	11,15	0,20	
28,154	BB	0,29	1053,07	222,88	4,84	
29,245	BB	0,23	493,94	119,56	2,27	
29,606	BB	0,41	3057,58	639,61	14,05	Geranial
30,320	BB	0,26	1081,28	264,82	4,97	Acetato de Geranila
30,538	BB	0,28	131,05	33,15	0,60	Citronelol
31,246	BB	0,30	76,73	18,54	0,35	
31,800	BB	0,30	356,65	89,03	1,64	
33,413	BV	0,24	1190,47	294,95	5,47	Geraniol
33,561	VB	0,32	56,14	12,48	0,26	
41,008	BB	0,27	46,79	10,87	0,22	
41,278	BB	0,27	31,88	7,22	0,15	
43,825	BB	0,33	35,42	7,73	0,16	
48,675	BB	0,28	26,75	6,21	0,12	
		<b>Soma</b>	<b>21760,38</b>			



FLORANANDA IND. E COM. DE COSMÉTICOS E PRODUTOS NATURAIS LTDA ME  
Rua Elias Bichara Tabbal, 736. Jd. América - Jaú, SP  
CEP:17210-680 | Indústria Brasileira  
+55 (14) 34160822 SAC: sac@bioessencia.com.br  
www.bioessencia.com.br  @bio\_essencia

*Este documento apresenta uma cópia idêntica da cromatografia disponibilizada pelo fornecedor.*