



FLORANANDA IND. E COM. DE COSMÉTICOS E PRODUTOS NATURAIS LTDA ME
Rua Elias Bichara Tabbal, 736. Jd. América - Jaú, SP
CEP:17210-680 | Indústria Brasileira
+55 (14) 34160822 SAC: sac@bioessencia.com.br
www.bioessencia.com.br @bio_essencia

CERTIFICADO DE ANÁLISE

Óleo essencial de Eucalipto Staigeriana (*Eucalyptus species*)

LOTE	230506
DATA DE VALIDADE	03/2025
DATA DE FABRICAÇÃO	03/2023
ORIGEM	BRASIL
MÉTODO DE EXTRAÇÃO	DESTILAÇÃO POR ARRASTE A VAPOR DAS FOLHAS
RESULTADO	APROVADO

TESTE	ESPECIFICAÇÕES	RESULTADOS
ASPECTO	LÍQUIDO LÍMPIDO	OK
COR	AMARELO CLARO À AMARELO	OK
ODOR	CARACTERÍSTICO	OK
DENSIDADE (20°C)	0,870 - 0,885	0,876
ÍNDICE DE REFRAÇÃO (20°C)	1,472 - 1,482	1,478
ROTAÇÃO ÓPTICA (20°C)	-20,0° - -35,0°	-26

Armazenar em local seco, longe de umidade e do calor, protegido da luz, em recipiente original bem vedado.

Não contem OGM, nem foi utilizado para teste em animais.

Produto 100% puro, isento de solvente e diluente.

Segundo RDC 481/99, não suscetível à contaminação microbiológica.

Responsável Técnica: Gorete Vieira de Souza - CRQ 044100922



Produto certificado pelo IBD.



FLORANANDA IND. E COM. DE COSMÉTICOS E PRODUTOS NATURAIS LTDA ME
 Rua Elias Bichara Tabbal, 736. Jd. América - Jaú, SP
 CEP:17210-680 | Indústria Brasileira
 +55 (14) 34160822 SAC: sac@bioessencia.com.br
 www.bioessencia.com.br @bio_essencia

Este documento apresenta uma cópia idêntica da cromatografia disponibilizada pelo fornecedor.

CROMATOGRAFIA

Óleo essencial de Eucalipto Staigeriana (*Eucalyptus species*)

Lote: 230506

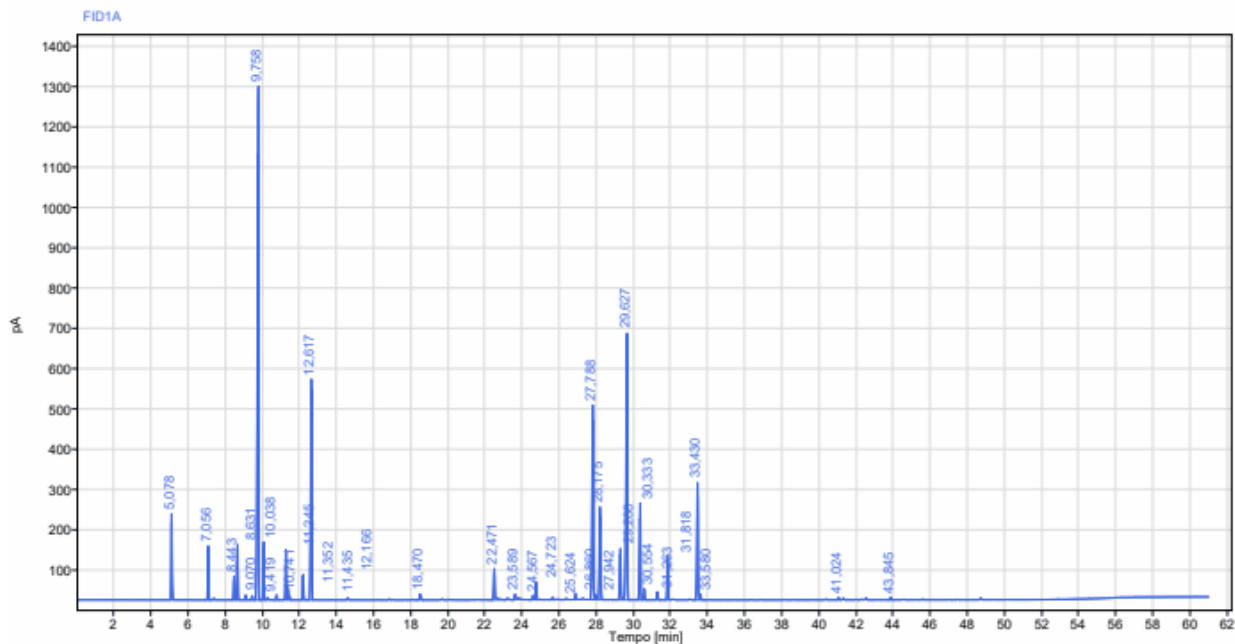

Sinal:		FID1A					
RT [min]	Tipo	Largura [min]	Área	Altura	Área%	Nome	
5,078	BB	0,19	625,51	214,18	2,88	Alfa Pineno	
7,056	BB	0,28	423,76	134,87	1,95	Beta Pineno	
8,443	BB	0,17	182,80	58,99	0,84		
8,631	BB	0,18	432,45	137,25	1,99	Mirceno	
9,070	BB	0,23	42,24	12,87	0,19		
9,419	BB	0,22	40,14	11,20	0,18		
9,758	BB	0,39	5602,06	1275,48	25,80	Limoneno	
10,038	BB	0,24	495,36	144,12	2,28	Felandrene	
10,741	BB	0,24	43,61	13,39	0,20		
11,245	BV	0,16	428,28	124,67	1,97		
11,352	VV	0,10	103,93	31,72	0,48		
11,435	VB	0,14	34,45	10,44	0,16		
12,166	BB	0,22	223,67	63,08	1,03		



FLORANANDA IND. E COM. DE COSMÉTICOS E PRODUTOS NATURAIS LTDA ME
 Rua Elias Bichara Tabbal, 736. Jd. América - Jaú, SP
 CEP:17210-680 | Indústria Brasileira
 +55 (14) 34160822 SAC: sac@bioessencia.com.br
 www.bioessencia.com.br @bio_essencia

Este documento apresenta uma cópia idêntica da cromatografia disponibilizada pelo fornecedor.

RT [min]	Tipo	Largura [min]	Área	Altura	Área%	Nome
12,617	BB	0,28	2169,19	548,16	9,99	Terpinoleno
18,470	BB	0,33	80,07	15,31	0,37	
22,471	BB	0,75	367,78	78,17	1,69	Linalol
23,589	BB	0,40	106,45	13,59	0,49	
24,567	BV	0,26	48,09	11,27	0,22	
24,723	VB	0,21	182,66	44,69	0,84	
25,624	BB	0,29	29,02	6,24	0,13	
26,860	BB	0,23	61,82	15,40	0,28	
27,788	BV	0,29	2234,97	482,83	10,29	Neral
27,942	VB	0,13	47,80	12,17	0,22	
28,175	BB	0,41	1062,95	229,67	4,90	
29,266	BV	0,25	532,75	127,69	2,45	
29,627	VB	0,43	3226,19	663,14	14,86	Geranial
30,333	BB	0,26	950,18	239,71	4,38	Acetato de Geranila
30,554	BB	0,29	111,33	28,10	0,51	Citronelol
31,263	BB	0,33	84,79	20,21	0,39	
31,818	BB	0,31	434,45	108,47	2,00	
33,430	BV	0,25	1183,53	291,53	5,45	Geraniol
33,580	VB	0,32	63,34	14,17	0,29	
41,024	BB	0,23	28,39	6,55	0,13	
43,845	BB	0,32	29,71	6,68	0,14	
		Soma	21713,71			



FLORANANDA IND. E COM. DE COSMÉTICOS E PRODUTOS NATURAIS LTDA ME
Rua Elias Bichara Tabbal, 736. Jd. América - Jaú, SP
CEP:17210-680 | Indústria Brasileira
+55 (14) 34160822 SAC: sac@bioessencia.com.br
www.bioessencia.com.br  @bio_essencia

Este documento apresenta uma cópia idêntica da cromatografia disponibilizada pelo fornecedor.