



FLORANANDA IND. E COM. DE COSMÉTICOS E PRODUTOS NATURAIS LTDA ME
Rua Elias Bichara Tabbal, 736. Jd. América - Jaú, SP
CEP:17210-680 | Indústria Brasileira
+55 (14) 34160822 SAC: sac@bioessencia.com.br
www.bioessencia.com.br @bio_essencia

CERTIFICADO DE ANÁLISE

Óleo essencial de Eucalipto Staigeriana (*Eucalyptus species*)

LOTE	230213
DATA DE VALIDADE	01/2025
DATA DE FABRICAÇÃO	01/2023
ORIGEM	BRASIL
MÉTODO DE EXTRAÇÃO	DESTILAÇÃO POR ARRASTE A VAPOR DAS FOLHAS
RESULTADO	APROVADO

TESTE	ESPECIFICAÇÕES	RESULTADOS
ASPECTO	LÍQUIDO LÍMPIDO	OK
COR	AMARELO CLARO À AMARELO	OK
ODOR	CARACTERÍSTICO	OK
DENSIDADE (20°C)	0,870 - 0,885	0,884
ÍNDICE DE REFRAÇÃO (20°C)	1,472 - 1,482	1,477
ROTAÇÃO ÓPTICA (20°C)	-20,0° - -35,0°	-24

Armazenar em local seco, longe de umidade e do calor, protegido da luz, em recipiente original bem vedado.

Não contem OGM, nem foi utilizado para teste em animais.

Produto 100% puro, isento de solvente e diluente.

Segundo RDC 481/99, não suscetível à contaminação microbiológica.

Responsável Técnica: Gorete Vieira de Souza - CRQ 044100922



Produto certificado pelo IBD.



FLORANANDA IND. E COM. DE COSMÉTICOS E PRODUTOS NATURAIS LTDA ME
 Rua Elias Bichara Tabbal, 736. Jd. América - Jaú, SP
 CEP:17210-680 | Indústria Brasileira
 +55 (14) 34160822 SAC: sac@bioessencia.com.br
 www.bioessencia.com.br @bio_essencia

Este documento apresenta uma cópia idêntica da cromatografia disponibilizada pelo fornecedor.

CROMATOGRAFIA

Óleo essencial de Eucalipto Staigeriana (*Eucalyptus species*)

Lote: 230213

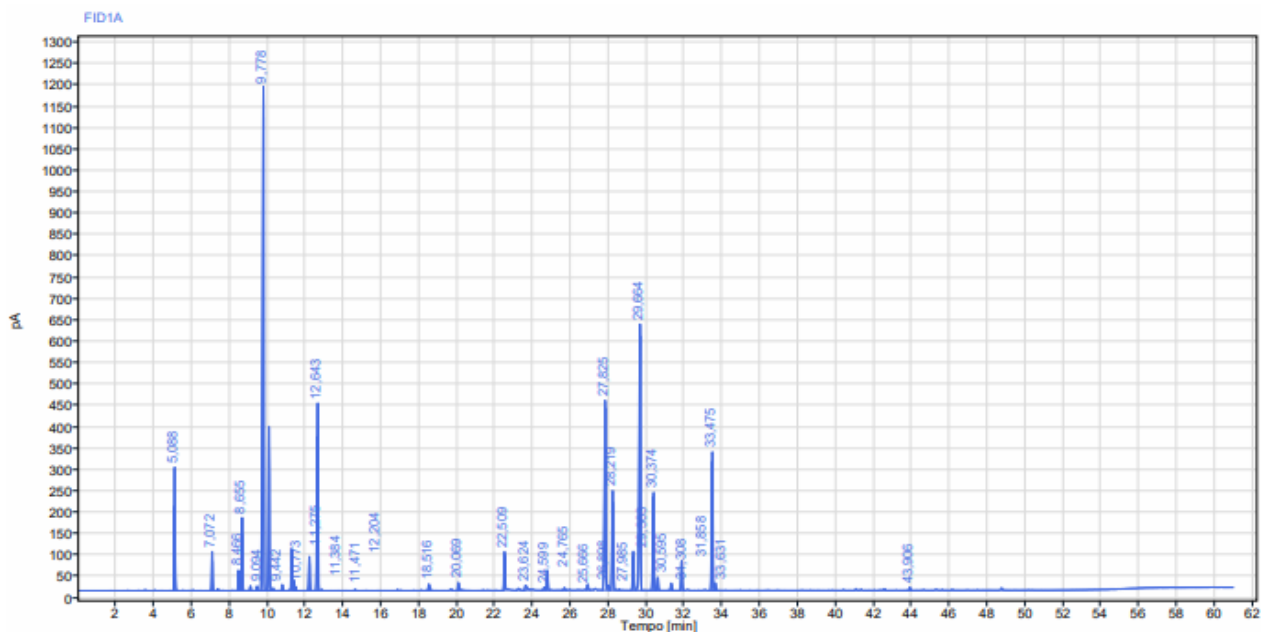

Sinal:	FID1A	RT [min]	Tipo	Largura [min]	Área	Altura	Área%	Nome
		5,088	BB	0,19	822,05	288,60	3,89	Alfa Pineno
		7,072	BB	0,27	286,79	91,14	1,36	Beta Pineno
		8,466	BB	0,18	150,20	48,18	0,71	
		8,655	BB	0,19	540,74	171,19	2,56	Mirceno
		9,094	BB	0,26	36,99	11,22	0,17	Alfa Terpinene
		9,442	BB	0,21	38,97	10,75	0,18	
		9,778	BB	0,37	5077,26	1178,04	24,01	Limoneno
		10,073	BB	0,25	1401,62	383,40	6,63	Felandrene
		10,773	BB	0,25	47,35	14,53	0,22	
		11,275	BV	0,15	328,47	96,78	1,55	
		11,384	VV	0,10	79,61	24,37	0,38	
		11,471	VB	0,12	32,37	9,76	0,15	
		12,204	BB	0,31	280,86	79,96	1,33	



FLORANANDA IND. E COM. DE COSMÉTICOS E PRODUTOS NATURAIS LTDA ME
 Rua Elias Bichara Tabbal, 736. Jd. América - Jaú, SP
 CEP:17210-680 | Indústria Brasileira
 +55 (14) 34160822 SAC: sac@bioessencia.com.br
 www.bioessencia.com.br @bio_essencia

Este documento apresenta uma cópia idêntica da cromatografia disponibilizada pelo fornecedor.

12,643	BB	0,28	1671,78	438,86	7,91	Terpinolene
18,516	BB	0,43	85,55	15,50	0,40	
20,069	BB	0,50	103,87	19,15	0,49	Citronelal
22,509	BB	0,28	345,18	90,15	1,63	Linalol
23,624	BB	0,39	89,76	11,80	0,42	Isopulegol 1
24,599	BV	0,25	30,58	7,15	0,14	
24,765	VB	0,20	188,64	46,95	0,89	
25,666	BB	0,32	26,61	5,91	0,13	
26,898	BB	0,23	55,54	14,11	0,26	
27,825	BV	0,30	2061,30	443,75	9,75	Neral
27,985	VB	0,12	40,48	10,35	0,19	
28,219	BB	0,28	1096,19	233,24	5,18	
29,303	BV	0,26	398,99	91,16	1,89	
29,664	VB	0,43	2973,74	621,79	14,06	Geranial
30,374	BB	0,26	939,13	229,74	4,44	Acetato Geranila
30,595	BB	0,29	123,28	31,00	0,58	Citronelol
31,308	BB	0,31	72,22	17,04	0,34	
31,858	BB	0,30	284,53	69,39	1,35	
33,475	BV	0,26	1321,72	324,26	6,25	Geraniol
33,631	VB	0,31	78,44	17,89	0,37	
43,906	BB	0,31	32,54	7,16	0,15	
		Soma	21143,35			