



FLORANANDA IND. E COM. DE COSMÉTICOS E PRODUTOS NATURAIS LTDA ME
Rua Elias Bichara Tabbal, 736. Jd. América - Jaú, SP
CEP:17210-680 | Indústria Brasileira
+55 (14) 34160822 SAC: sac@bioessencia.com.br
www.bioessencia.com.br @bio_essencia

CERTIFICADO DE ANÁLISE

Óleo essencial de Eucalipto Staigeriana (*Eucalyptus species*)

LOTE	220803
DATA DE VALIDADE	07/2024
DATA DE FABRICAÇÃO	07/2022
ORIGEM	BRASIL
MÉTODO DE EXTRAÇÃO	DESTILAÇÃO POR ARRASTE A VAPOR DAS FOLHAS
RESULTADO	APROVADO

TESTE	ESPECIFICAÇÕES	RESULTADOS
ASPECTO	LÍQUIDO LÍMPIDO	OK
COR	AMARELO CLARO À AMARELO	OK
ODOR	CARACTERÍSTICO	OK
DENSIDADE (20°C)	0,870 - 0,885	0,878
ÍNDICE DE REFRAÇÃO (20°C)	1,472 - 1,482	1,477
ROTAÇÃO ÓPTICA (20°C)	-20,0° - -35,0°	-25,87°

Armazenar em local seco, longe de umidade e do calor, protegido da luz, em recipiente original bem vedado.

Não contem OGM, nem foi utilizado para teste em animais.

Produto 100% puro, isento de solvente e diluente.

Segundo RDC 481/99, não suscetível à contaminação microbiológica.

Responsável Técnica: Gorete Vieira de Souza - CRQ 044100922



Produto certificado pelo IBD.



FLORANANDA IND. E COM. DE COSMÉTICOS E PRODUTOS NATURAIS LTDA ME
 Rua Elias Bichara Tabbal, 736. Jd. América - Jaú, SP
 CEP:17210-680 | Indústria Brasileira
 +55 (14) 34160822 SAC: sac@bioessencia.com.br
 www.bioessencia.com.br @bio_essencia

Este documento apresenta uma cópia idêntica da cromatografia disponibilizada pelo fornecedor.

CROMATOGRAFIA

Óleo essencial de Eucalipto Staigeriana (*Eucalyptus species*)

Lote: 220803

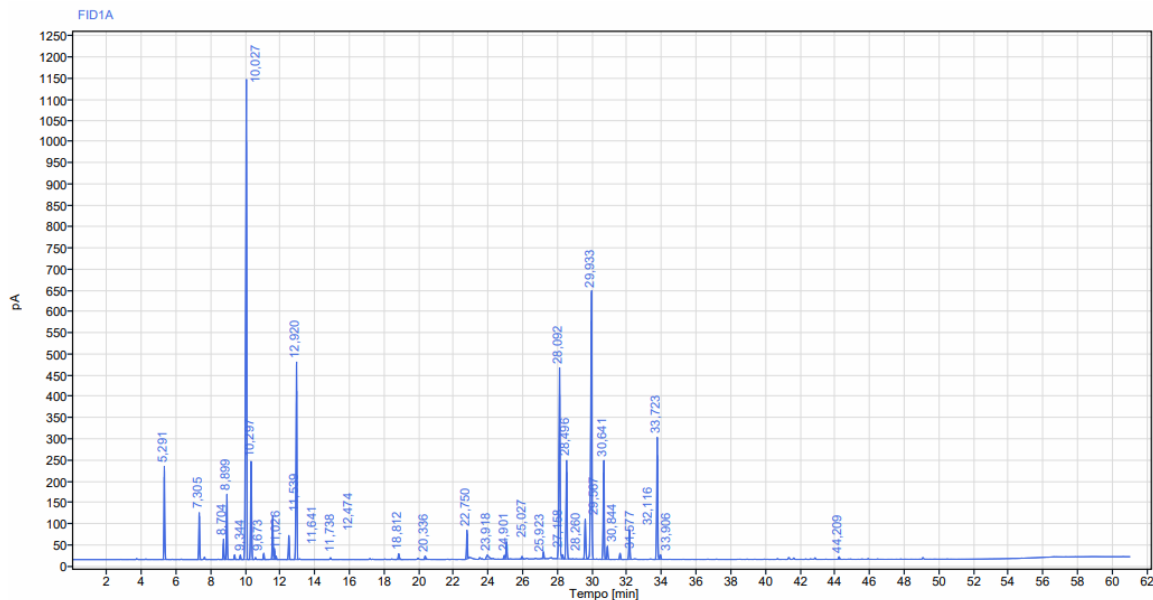

Sinal: FID1A

RT [min]	Tipo	Largura [min]	Área	Altura	Área%	Nome
5,291	BB	0,23	653,19	219,59	3,26	Alfa Pineno
7,305	BB	0,28	357,34	110,65	1,78	Beta Pineno
8,704	BB	0,18	152,75	48,19	0,76	
8,899	BB	0,20	496,73	154,06	2,48	Mirceno
9,344	BB	0,17	37,37	11,40	0,19	Alfa Terpinene
9,673	BB	0,20	39,38	10,85	0,20	
10,027	BB	0,37	4788,27	1130,81	23,87	Limoneno
10,297	BB	0,30	968,18	232,05	4,83	Felandrene
11,026	BB	0,26	50,43	15,28	0,25	
11,539	BV	0,16	363,11	103,06	1,81	
11,641	VV	0,10	86,19	26,06	0,43	
11,738	VB	0,14	28,20	8,28	0,14	
12,474	BB	0,28	203,96	57,11	1,02	
12,920	BB	0,27	1774,62	465,41	8,85	Terpinolene
18,812	BB	0,44	66,38	13,94	0,33	
20,336	BB	0,31	40,76	8,29	0,20	Citronelal
22,750	BB	0,17	248,26	67,78	1,24	Linalol
23,918	BB	0,42	95,81	9,67	0,48	Isopulegol.
24,901	BV	0,17	38,20	9,12	0,19	
25,027	VB	0,21	169,17	41,44	0,84	
25,923	BB	0,30	28,17	6,25	0,14	
27,158	BB	0,17	63,61	16,52	0,32	
28,092	BV	0,29	2081,13	450,39	10,38	Neral
28,260	VB	0,13	38,37	9,78	0,19	
28,496	BB	0,28	1035,96	232,64	5,17	
29,567	BV	0,32	405,77	94,59	2,02	



FLORANANDA IND. E COM. DE COSMÉTICOS E PRODUTOS NATURAIS LTDA ME
Rua Elias Bichara Tabbal, 736. Jd. América - Jaú, SP
CEP: 17210-680 | Indústria Brasileira
+55 (14) 34160822 SAC: sac@bioessencia.com.br
www.bioessencia.com.br @bio_essencia

Este documento apresenta uma cópia idêntica da cromatografia disponibilizada pelo fornecedor.

RT [min]	Tipo	Largura [min]	Área	Altura	Área%	Nome
29,933	VB	0,44	3058,27	631,52	15,25	Geranial
30,641	BV	0,26	965,29	233,63	4,81	Acetato de Geranila
30,844	VB	0,33	127,28	31,57	0,63	Citronelol
31,577	BB	0,33	63,17	14,89	0,31	
32,116	BB	0,31	285,42	70,80	1,42	
33,723	BV	0,27	1165,97	287,93	5,81	
33,906	VB	0,32	52,13	11,29	0,26	Geraniol
44,209	BB	0,30	28,03	6,16	0,14	p-Mentano-3.8-diol isômero II (8-Hidroxi-isomentol)
		Soma	20056,87			



FLORANANDA IND. E COM. DE COSMÉTICOS E PRODUTOS NATURAIS LTDA ME
Rua Elias Bichara Tabbal, 736. Jd. América - Jaú, SP
CEP:17210-680 | Indústria Brasileira
+55 (14) 34160822 SAC: sac@bioessencia.com.br
www.bioessencia.com.br  @bio_essencia

Este documento apresenta uma cópia idêntica da cromatografia disponibilizada pelo fornecedor.