



FLORANANDA IND. E COM. DE COSMÉTICOS E PRODUTOS NATURAIS LTDA ME
Rua Elias Bichara Tabbal, 736. Jd. América - Jaú, SP
CEP:17210-680 | Indústria Brasileira
+55 (14) 34160822 SAC: sac@bioessencia.com.br
www.bioessencia.com.br @bio_essencia

CERTIFICADO DE ANÁLISE

Óleo essencial de Eucalipto Staigeriana (*Eucalyptus species*)

LOTE	211105
DATA DE VALIDADE	11/2023
DATA DE FABRICAÇÃO	11/2021
ORIGEM	BRASIL
MÉTODO DE EXTRAÇÃO	DESTILAÇÃO POR ARRASTE A VAPOR DAS FOLHAS
RESULTADO	APROVADO

TESTE	ESPECIFICAÇÕES	RESULTADOS
ASPECTO	LÍQUIDO LÍMPIDO	OK
COR	AMARELO CLARO À AMARELO	OK
ODOR	CARACTERÍSTICO	OK
DENSIDADE (20°C)	0,870 - 0,885	0,878
ÍNDICE DE REFRAÇÃO (20°C)	1,472 - 1,482	1,474
ROTAÇÃO ÓPTICA (20°C)	-20,0° - -35,0°	-26,5°

Armazenar em local seco, longe de umidade e do calor, protegido da luz, em recipiente original bem vedado.

Não contem OGM, nem foi utilizado para teste em animais.

Produto 100% puro, isento de solvente e diluente.

Segundo RDC 481/99, não suscetível à contaminação microbiológica.

Responsável Técnica: Gorete Vieira de Souza - CRQ 044100922





FLORANANDA IND. E COM. DE COSMÉTICOS E PRODUTOS NATURAIS LTDA ME
 Rua Elias Bichara Tabbal, 736. Jd. América - Jaú, SP
 CEP:17210-680 | Indústria Brasileira
 +55 (14) 34160822 SAC: sac@bioessencia.com.br
 www.bioessencia.com.br @bio_essencia

Este documento apresenta uma cópia idêntica da cromatografia disponibilizada pelo fornecedor.
 Produto certificado pelo IBD.

CROMATOGRAFIA

Óleo essencial de Eucalipto Staigeriana (*Eucalyptus species*)

Lote: 211105

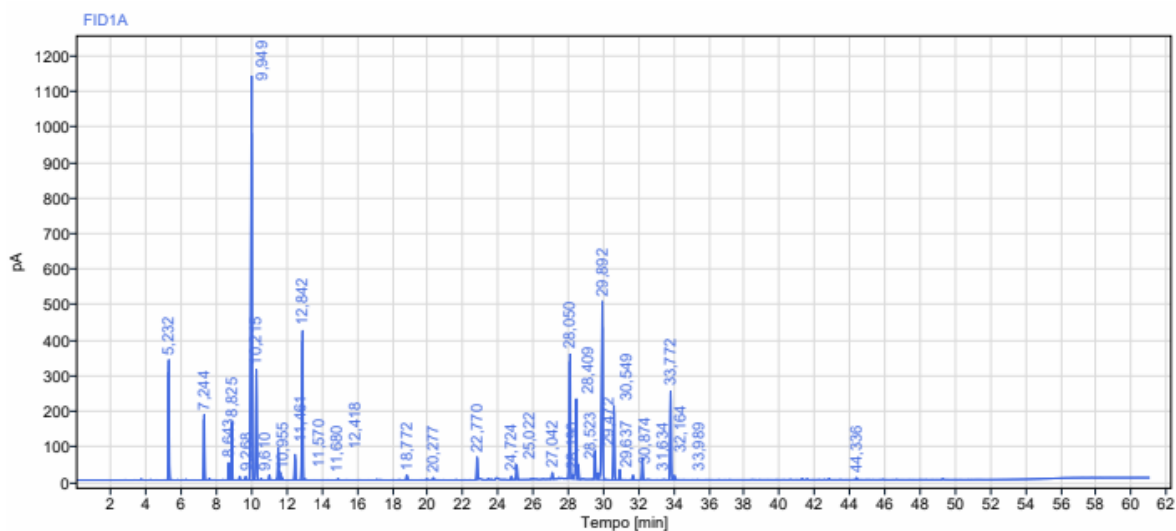

Sinal:		FID1A					
RT [min]	Tipo	Largura [min]	Área	Altura	Área%	Nome	
5,232	BB	0,28	1000,19	338,04	5,15	Alfa pineno	
7,244	BB	0,31	601,67	183,52	3,10	Beta pineno	
8,643	BB	0,18	156,32	48,99	0,80		
8,825	BB	0,18	532,84	164,22	2,74	Mirceno	
9,268	BB	0,18	34,32	10,40	0,18		
9,610	BB	0,21	36,97	9,95	0,19		
9,949	BB	0,33	4885,61	1133,06	25,16	Limoneno	
10,215	BB	0,25	1296,14	310,46	6,67	Felandrene	
10,955	BB	0,23	48,71	14,67	0,25		
11,461	BV	0,15	314,50	90,75	1,62		
11,570	VV	0,11	72,97	22,17	0,38		
11,680	VB	0,13	25,97	7,45	0,13		
12,418	BB	0,34	258,66	71,48	1,33		
12,842	BB	0,23	1612,23	420,01	8,30	Terpinoleno	
18,772	BB	0,34	66,19	13,80	0,34		



FLORANANDA IND. E COM. DE COSMÉTICOS E PRODUTOS NATURAIS LTDA ME
 Rua Elias Bichara Tabbal, 736. Jd. América - Jaú, SP
 CEP:17210-680 | Indústria Brasileira
 +55 (14) 34160822 SAC: sac@bioessencia.com.br
 www.bioessencia.com.br @bio_essencia

Este documento apresenta uma cópia idêntica da cromatografia disponibilizada pelo fornecedor.

RT [min]	Tipo	Largura [min]	Área	Altura	Área%	Nome	
20,277	BB	0,41	31,91	6,41	0,16	Citronelal	
22,770	BB	0,17	232,29	63,44	1,20	Linalol	
24,724	BB	0,21	43,19	10,14	0,22		
25,022	BB	0,22	169,28	41,36	0,87		
27,042	BB	0,24	77,21	18,57	0,40		
28,050	BB	0,30	1546,02	350,17	7,96	Neral	
28,190	BV	0,12	46,85	12,51	0,24		
28,409	VV	0,23	958,26	226,06	4,93	Geraniol	
28,523	VB	0,14	162,26	42,28	0,84		
29,472	BV	0,26	333,21	81,79	1,72		
29,637	VV	0,13	77,81	17,51	0,40		
29,892	VB	0,38	2437,44	501,73	12,55	Geranial	
30,549	BB	0,40	853,61	209,32	4,40	Acetato de geranila	
30,874	BB	0,37	118,61	29,78	0,61	Citronelol	
31,634	BB	0,20	54,67	13,19	0,28		
32,164	BB	0,28	242,57	61,38	1,25		
33,772	BV	0,28	1004,84	249,54	5,17		
33,989	VB	0,31	59,03	13,09	0,30	Geraniol_	
44,336	BB	0,29	26,33	5,99	0,14	p-Mentano-3,8-diol isômero II (8-Hidroxi isomentol)	
		Soma	19418,68				



FLORANANDA IND. E COM. DE COSMÉTICOS E PRODUTOS NATURAIS LTDA ME
Rua Elias Bichara Tabbal, 736. Jd. América - Jaú, SP
CEP:17210-680 | Indústria Brasileira
+55 (14) 34160822 SAC: sac@bioessencia.com.br
www.bioessencia.com.br  @bio_essencia

Este documento apresenta uma cópia idêntica da cromatografia disponibilizada pelo fornecedor.