



FLORANANDA IND. E COM. DE COSMÉTICOS E PRODUTOS NATURAIS LTDA ME
Rua Elias Bichara Tabbal, 736. Jd. América - Jaú, SP
CEP:17210-680 | Indústria Brasileira
+55 (14) 34160822 SAC: sac@bioessencia.com.br
www.bioessencia.com.br @bio_essencia

CERTIFICADO DE ANÁLISE

Óleo essencial de Cravo (*Eugenia caryophyllus*)

LOTE	231032
DATA DE VALIDADE	12/2025
DATA DE FABRICAÇÃO	12/2022
ORIGEM	INDONÉSIA
MÉTODO DE EXTRAÇÃO	DESTILAÇÃO POR ARRASTE A VAPOR DAS FOLHAS
RESULTADO	APROVADO

TESTE	ESPECIFICAÇÕES	RESULTADOS
ASPECTO	LÍQUIDO LÍMPIDO	OK
COR	AMARELO PÁLIDO À AMARELO	OK
ODOR	CARACTERÍSTICO	OK
DENSIDADE (20°C)	1,042 - 1,064	1,041
ÍNDICE DE REFRAÇÃO (20°C)	1,528 - 1,537	1,533

Armazenar em local seco, longe de umidade e do calor, protegido da luz, em recipiente original bem vedado.

Não contem OGM, nem foi utilizado para teste em animais.

Produto 100% puro, isento de solvente e diluente.

Segundo RDC 481/99, não suscetível à contaminação microbiológica.

Responsável Técnica: Gorete Vieira de Souza - CRQ 044100922



Produto certificado pelo IBD.



FLORANANDA IND. E COM. DE COSMÉTICOS E PRODUTOS NATURAIS LTDA ME
 Rua Elias Bichara Tabbal, 736. Jd. América - Jaú, SP
 CEP:17210-680 | Indústria Brasileira
 +55 (14) 34160822 SAC: sac@bioessencia.com.br
 www.bioessencia.com.br @bio_essencia

Este documento apresenta uma cópia idêntica da cromatografia disponibilizada pelo fornecedor.

CROMATOGRAFIA

Óleo essencial de Cravo (*Eugenia caryophyllus*)

Lote: 231032

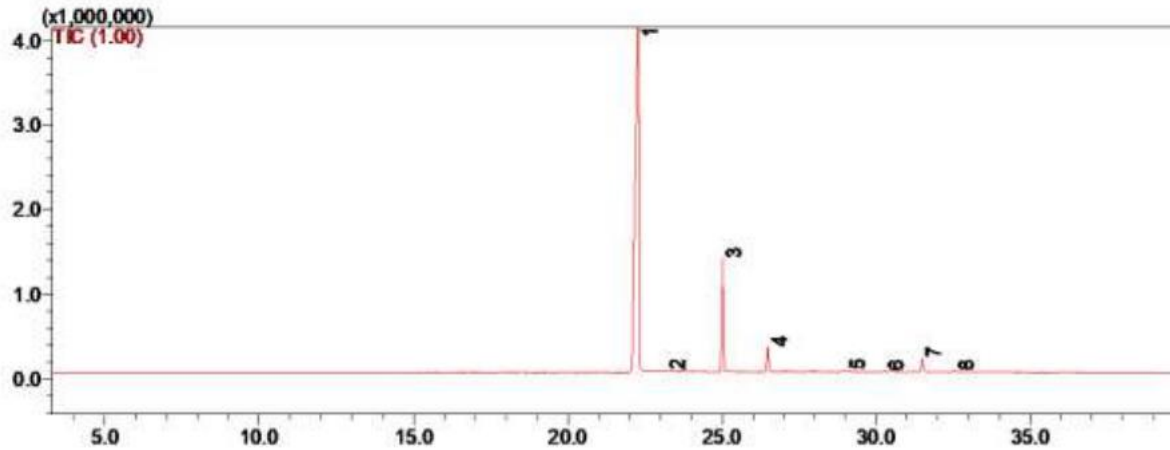

#	Ret.	Kovats	Area (%)	Compound
1	22.29	1352	83.62	eugenol
2	23.18	1372	0.12	α -copaene
3	25.02	1414	11.84	trans- β -caryophyllene
4	26.48	1451	2.52	α -humulene
5	29.03	1511	0.11	δ -cadinene
6	30.27	1544	0.10	unidentified
7	31.50	1575	1.51	caryophyllene oxide
8	32.57	1601	0.18	unidentified