



FLORANANDA IND. E COM. DE COSMÉTICOS E PRODUTOS NATURAIS LTDA ME
Rua Elias Bichara Tabbal, 736. Jd. América - Jaú, SP
CEP:17210-680 | Indústria Brasileira
+55 (14) 34160822 SAC: sac@bioessencia.com.br
www.bioessencia.com.br @bio_essencia

CERTIFICADO DE ANÁLISE

Óleo essencial de Alecrim (*Rosmarinus officinalis*)

LOTE	220910
DATA DE VALIDADE	05/2024
DATA DE FABRICAÇÃO	05/2022
ORIGEM	ESPANHA
MÉTODO DE EXTRAÇÃO	DESTILAÇÃO POR ARRASTE À VAPOR DAS FOLHAS
RESULTADO	APROVADO

TESTE	ESPECIFICAÇÕES	RESULTADOS
ASPECTO	LÍQUIDO	OK
COR	INCOLOR À AMARELO CLARO	OK
ODOR	CARACTERÍSTICO	OK
DENSIDADE (20°C)	0,890 - 0,910	0,904
ÍNDICE DE REFRAÇÃO (20°C)	1,465 - 1,475	1,469

Armazenar em local seco, longe de umidade e do calor, protegido da luz, em recipiente original bem vedado.

Não contem OGM, nem foi utilizado para teste em animais.

Produto 100% puro, isento de solvente e diluente.

Segundo RDC 481/99, não suscetível à contaminação microbiológica.

Responsável Técnica: Gorete Vieira de Souza - CRQ 044100922



Produto certificado pelo IBD.



FLORANANDA IND. E COM. DE COSMÉTICOS E PRODUTOS NATURAIS LTDA ME
 Rua Elias Bichara Tabbal, 736. Jd. América - Jaú, SP
 CEP:17210-680 | Indústria Brasileira
 +55 (14) 34160822 SAC: sac@bioessencia.com.br
 www.bioessencia.com.br @bio_essencia

Este documento apresenta uma cópia idêntica da cromatografia disponibilizada pelo fornecedor.
CROMATOGRAFIA

Óleo essencial de Alecrim (*Rosmarinus officinalis*)
 Lote: 220910

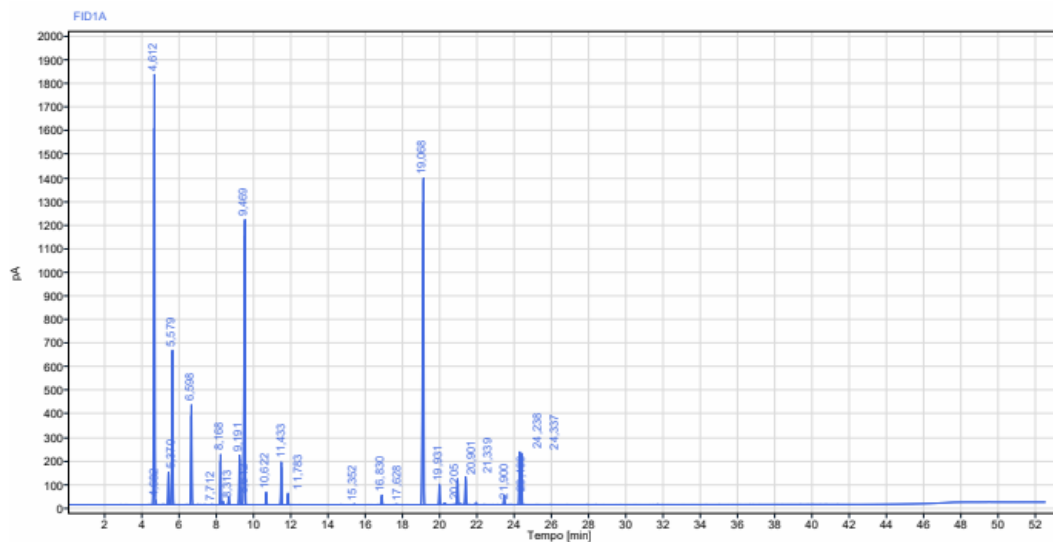

Sinal: FID1A							
RT [min]	Tipo	Largura [min]	Área	Altura	Área%	Nome	
4,612	BV	0,18	5909,11	1820,51	23,58	Alfa Pineno	
4,682	VB	0,08	40,47	19,24	0,16		
5,370	BB	0,18	427,59	137,37	1,71		
5,579	BB	0,24	2095,36	654,33	8,36	Canfeno	
6,598	BB	0,31	1346,68	422,74	5,37	Beta pineno	
7,712	BB	0,15	5,96	1,90	0,02		
8,168	BV	0,20	606,92	213,20	2,42	Mirceno	
8,313	VB	0,16	36,45	12,68	0,15		
8,612	BB	0,15	99,53	34,72	0,40		
9,191	BB	0,22	672,97	209,39	2,69	Limoneno	
9,469	BB	0,28	4675,75	1207,29	18,66	Cineol	
10,622	BB	0,17	156,76	53,33	0,63	Gama Terpineno	
11,433	BB	0,28	534,02	181,03	2,13	Paracimene	
11,783	BB	0,20	143,35	48,94	0,57	Terpinoleno	
15,352	BB	0,19	9,47	2,88	0,04		
16,830	BB	0,19	130,36	40,76	0,52		
17,628	BB	0,13	7,60	2,45	0,03		
19,068	BB	0,40	5646,25	1381,83	22,53	Canfora	
19,931	BB	0,21	252,07	87,42	1,01	Linalol	
20,205	BB	0,12	20,32	6,92	0,08	Acetato de linalila	
20,901	BB	0,17	351,29	108,58	1,40		
21,339	BB	0,18	389,72	117,42	1,56	Aldeido C10	
21,900	BB	0,19	28,80	9,17	0,11		
23,406	BB	0,37	132,18	41,81	0,53		
24,238	BV	0,16	659,23	223,97	2,63	Alfa Terpineol	
24,337	VB	0,15	683,45	218,15	2,73		
Soma			25061,66				